



JULIO 2021

LISTA DE **PRECIOS**

[solerpalau.mx](http://solerpalau.mx)





Línea  
Hábitat





## Extractor para baño



### FUTURE EXTRACTOR PARA BAÑO

100, 120 y 150

Perfil extraplano, alto poder de aspiración, fácil limpieza e instalación, silenciosos, seguridad eléctrica total, funcionamiento en cualquier posición, adaptable a todo tipo de decoración o ambiente.



Modelo	Código	Velocidad R.P.M.	Potencia Máxima W	Tensión Volts	Caudal descarga libre m3 / hr / CFM	Presión sonora dB(A)	Peso aprox. Kg.	No. De Piezas por caja	Precio Público Unitario USD
FUTURE 100	5FUTURE-100	2500	13	120	95 / 56	40	0.5	6	\$ 41.00
FUTURE 120	5FUTURE-120	2500	28	120	185 / 109	46	0.7	4	\$ 51.00
FUTURE 150	5FUTURE-150	2450	34	120	300 / 176	47	0.9	4	\$ 78.00

Compra web únicamente por caja.



### SILENT EXTRACTORES PARA BAÑO BAJO NIVEL SONORO

100, 200 y 300

Diseño patentado por S&P que incluye silentblocks construidos en bimaterial con componentes altamente resistentes y a la vez, capaces de absorber las vibraciones generadas por el motor.

Incorpora rodamientos a bolas que aseguran una larga vida con las máximas prestaciones.

Compuerta antirretorno para evitar la entrada del aire del exterior cuando el equipo se encuentra apagado.

Ventilación de aseos y baños en: hoteles, restaurantes, oficinas, locales comerciales, etc. en donde el nivel sonoro sea un requisito importante para la aplicación.



Modelo	Código	Velocidad R.P.M.	Potencia Máxima W	Tensión Volts	Caudal descarga libre m3 / hr / CFM	Presión sonora dB(A)	Peso aprox. Kg.	No. De Piezas por caja	Precio Público Unitario USD
SILENT 100	5SILENT100	2500	13	120	95 / 56	27	0.6	4	\$ 85.00
SILENT 200	5SILENT200	2400	18	120	180 / 106	33	0.8	4	\$ 124.00
SILENT 300	5SILENT300	1750	28	120	280 / 165	32	1.3	4	\$ 180.00

Compra web únicamente por caja.

Características Eléctricas: MF-127V/1F/60Hz.

Nivel de Presión Sonora medida en campo libre a 3 mts.





## SILENT DESIGN EXTRACTORES PARA BAÑO BAJO NIVEL SONORO 100 Y 200



Con los extractores SILENT 100 y 200 se pone la más avanzada tecnología al servicio del confort. Su novedoso diseño, hace que las vibraciones generadas por el motor, queden absorbidas en el interior del extractor y no se transmitan al entorno. De esta manera se reduce tanto el ruido del extractor como el de la vibración de techos y paredes.

Modelo	Código	Velocidad R.P.M.	Potencia Máxima W	Tensión Volts	Caudal descarga libre m3 / hr / CFM	Presión sonora dB(A)	Peso aprox. Kg.	Ø conducto mm	No. De Piezas por caja	Precio Público Unitario USD
SILENT 100 DESIGN	5DESIGN100	2600	11	127	85 / 50	26.5	0.65	100	4	\$ 93.00
SILENT 200 DESIGN	5DESIGN200	2750	20	127	195 / 115	35	0.88	200	4	\$ 125.00

Compra web únicamente por caja.  
Tecnología Silent Blocks.  
Banda de colores intercambiables incluida en el empaque.  
Accesorio opcional: Compuerta Anti Retorno

## Centrífugos de falso plafón



## CFP CENTRÍFUGOS DE FALSO PLAFÓN 100, 120, 160, 225, 300, 500, 600 y 900



Turbinas de palas curvas adelantadas con balanceo preciso, motores monofásicos con protector térmico integrado para operación continua, rejilla plástica que integra un diseño estético, acabado en pintura de alta resistencia a la corrosión (CFP 225, 500, 600 y 900).

Debido a su construcción compacta, este equipo es ideal para espacios reducidos en techos o falsos plafones de: hoteles, oficinas, baños, escuelas, restaurantes, etc. CFP 100, 120, 160, 300 Material Plástico CFP 225, 500, 600 y 900 Metal.

Modelo	Código	Material	Potencia Máxima W	Tensión Volts	Caudal descarga libre m3 / hr / CFM	Presión sonora dB(A)	Peso aprox. Kg.	No. De Piezas por caja	Precio Público Unitario USD
CFP-100	5CFP-100	Plástico	22	127	100 / 59	30	1	12	\$ 53.00
CFP-120	5CFP-120	Plástico	20	127	124 / 73	39	1.5	6	\$ 74.00
CFP-160	5CFP-160	Plástico	32	127	160 / 94	41	2.1	4	\$ 103.00



# Lista de Precios

<b>CFP-225</b>	5CFP-225	Metal	29	127	226 / 133	36	3.2	4	\$	181.00
<b>CFP-300</b>	5CFP-300	Plástico	39	127	290 / 171	45	2.2	1	\$	182.00
<b>CFP-500</b>	5CFP-500	Metal	35	127	490 / 288	38	4.7	1	\$	342.00
<b>CFP-600</b>	5CFP-600	Metal	45	127	605 / 356	42	8	1	\$	398.00
<b>CFP-900</b>	5CFP-900	Metal	106	127	880 / 518	47	9	1	\$	548.00

Compra web únicamente por caja.  
 Características Eléctricas: MF-127V/1F/60Hz.  
 Nivel de Presión Sonora medida en campo libre a 3 mts.



## PC EXTRACTOR PREMIUM CHOICE 80, 110 y 150



La serie Premium Choice de S&P le brinda la mayor flexibilidad para crear el sistema de ventilación que usted necesita. La simplicidad de los ventiladores de la línea PC reside en la posibilidad de elegir. Mientras que otros extractores Premium vienen iluminados o con control de humedad, control de velocidad o un sensor de humedad integrado, nuestros extractores Premium Choice le ofrecen la flexibilidad para elegir la rejilla y el control por separado.

Modelo	Código	Tamaño de Ducto	CFM	Presión Estática W.G.	Eficiencia Energética	Watts	Potencia V / Hz	Sones	Precio Público Unitario USD
<b>PC80X</b>	5PC-80	4"	80/58	0.1 / 0.25	3	32	120 / 60	0.4	\$ 130.00
		6"	80/63					<0.3	
<b>PC110X</b>	5PC-110	4"	96/70	0.1 / 0.25	3.2	36	120 / 60	1.1	\$ 139.00
		6"	110/87					0.9	
<b>PC150</b>	5PC-150	6"	150 / 110	0.1 / 0.25	3.8	41	120 / 60	1.1	\$ ----

Modelo	Código	Descripción	Precio Público Unitario USD
<b>5PC-ACC01</b>	5PC-ACC01	ACCESORIO PC CONTROL VELOCIDAD	\$ 48.00
<b>5PC-ACC02</b>	5PC-ACC02	ACCESORIO PC CONTROL HUMEDAD	\$ 48.00
<b>5PC-ACC03</b>	5PC-ACC03	ACCESORIO PC CONTROL BACTERIOLOGICO	\$ 167.00
<b>5PC-ACC04</b>	5PC-ACC04	ACCESORIO PC LUZ LED	\$ 141.00
<b>5PC-ACC05</b>	5PC-ACC05	ACCESORIO PC CONECTOR 6"	\$ 4.00



## Extractor para pared y cristal



### HAE EXTRACTORES HELICOIDALES

150, 200, 250, 300

La serie HAE de la gama hábitat ha sido desarrollada para aplicaciones en donde se requiera un sistema compacto de ventilación que incluya: ventilador, rejilla frontal de protección y persiana posterior para evitar la introducción de agua, polvo o suciedades en un sólo equipo.



Modelo	Código	Velocidad R.P.M.	Potencia Máxima W	Tensión Volts	Caudal descarga libre m3 / hr / CFM	Presión sonora dB(A)	Peso aprox. Kg.	Precio Público Unitario USD
HAE-150	5HAE-150	1350	24	127	258/152	39	1.8	\$ 87.00
HAE-200	5HAE-200	1250	28	127	486/286	40	2.3	\$ 94.00
HAE-250	5HAE-250	1150	38	127	720 / 424	42	2.7	\$ 107.00
HAE-300	5HAE-300	950	46	127	1080 / 636	44	3.5	\$ 125.00

Características Eléctricas: MF-127V/1F/60Hz.  
Nivel de Presión Sonora medida en campo libre a 3 mts.



### HCM EXTRACTORES HELICOIDALES

150, 180 y 225

Fabricados en plástico inyectado, soporte reforzado mediante una estructura metálica, aislamiento eléctrico, motores monofásicos con protector térmico de G6 -Renovación ambiental en aplicaciones de tipo hábitat así como oficinas, baños, cafeterías, salas de juntas, escuelas, bares, locales comerciales, etc.



Modelo	Código	Velocidad R.P.M.	Potencia Máxima W	Tensión Volts	Caudal descarga libre m3 / hr / CFM	Presión sonora dB(A)	Peso aprox. Kg.	No. De Piezas por caja	Precio Público Unitario USD
HCM 150	5HCM-150	2000	26	115-127	400 / 235	40	0.9	4	\$ 78.00
HCM 180	5HCM-180	2550	45	115-127	600 / 353	42	1.7	3	\$ 123.00
HCM 225	5HCM-225	1650	40	115-127	900 / 529	45	2	3	\$ 137.00

Compra web únicamente por caja.  
Características Eléctricas: MF-127V/1F/60Hz.  
Nivel de Presión Sonora medida en campo libre a 3 mts.



## Extractores Helicocentrífugos



### TD

### EXTRACTORES HELICOCENTRÍFUGOS EN LÍNEA

160/100 N Silent, 250/100, 350/125, 500/150, 800/200, 1300/250, 2000/315, 4000/355 y 6000/400

Carcasa: Fabricado en polipropileno. motor de inducción asíncrono monofásico.  
Hélices: fabricadas en ABS.

Su facilidad de instalación y mantenimiento permite el acoplamiento en cualquier parte del ducto de ventilación en: falsos plafones espacios interiores, áreas aisladas, oficinas y salas de juntas, locales comerciales, cuartos de baño, laboratorios, captaciones localizadas. \* AMCA Certified Ratings: AirPerformance.



Modelo	Código	Velocidad R.P.M.	Potencia Máxima W	Tensión Volts	Caudal descarga libre m3 / hr / CFM	Presión sonora dB(A)	Peso aprox. Kg.	No. De Piezas por caja	Precio Público Unitario USD
TD 160/100 N	5TD-160	2431	23	127	165 / 97	42.1	1.4	3	\$ 173.00
		2516	26		171 / 101	42.9			
TD 250/100	5TD-250	1556	44	110	170 / 100	44	2	3	\$ 220.00
		2096	60		229 / 135	50.5			
TD 350/125	5TD-350	1633	44	127	253 / 149	45.5	2	3	\$ 245.00
		2146	59		335 / 197	51.5			
TD 500/150	5TD-500	1709	54	127	370 / 218	46.1	3	1	\$ 369.00
		2289	65		498 / 293	52.5			
TD 800/200	5TD-800	1935	122	127	711 / 419	48.2	5	1	\$ 445.00
		2467	169		812 / 478	53.5			
TD-1300/250	5TD-1300/250	2400	162	127	919 / 541	54.7	9	1	\$ 721.00
		3200	241		1,280 / 754	61			
TD 2000/315	5TD-2000	2000	208	127	1,275 / 751	72.6	14	1	\$ 831.00
		2500	335		1,783 / 1,050	77.5			
TD-4000/355	5TD-4000/355	1690	464	120	3,709 / 2,184	72.5	19	1	\$ 1,410.00
TD-6000/400	5TD-6000/400	1690	756	120	5,223 / 3,077	76.5	26	1	\$ 1,847.00

Compra web únicamente por caja.  
Presión Sonora a la Succión a 3m, campo libre.



## TDH EXTRACTORES HELICOCENTRÍFUGOS DE TEJADO 500 y 800



Fabricados en aluminio con acabado tipo poliéster termoendurecible color beige, soporte reforzado mediante una estructura metálica, aislamiento eléctrico, motores monofásicos con protector térmico de fusible.

Renovación ambiental en aplicaciones de tipo hábitat así como oficinas, baños, cafeterías, salas de juntas, escuelas, bares, locales comerciales, etc.

Modelo	Código	Velocidad R.P.M.	Potencia Máxima W	Tensión Volts	Caudal descarga libre m <sup>3</sup> / hr / CFM	Presión sonora dB(A)	Peso aprox. Kg.	Precio Público Unitario USD
TDH-500	5TDH-500	2450	68	127	350 / 206	53	4	\$ 497.00
TDH-800	5TDH-800	2500	140	127	590 / 347	59	6	\$ 578.00
TDH-1300	5TDH-1300	2400	170	127	898 / 529	66	11	\$ 925.00
TDH-2000	5TDH-2000	2480	255	127	1,225 / 721	67	17	\$ 1,088.00

Características Eléctricas: MF-127V/1F/60Hz.



## TD-SILENT EXTRACTORES HELICOCENTRÍFUGOS EN LÍNEA ULTRASILENCIOSOS



250/100, 350/125, 500/150, 800/200, 1000/200

Ventiladores helicocentrífugos de bajo perfil, extremadamente silenciosos, fabricados en material plástico, con recubrimiento interno que direcciona las ondas sonoras y aislamiento fonoabsorbente, juntas de goma en impulsión y descarga para absorber las vibraciones, cuerpo motor desmontable sin necesidad de tocar los conductos, caja de bornes externa orientable 360°, motor regulable 127V 60Hz, de 2 velocidades, Clase B, IP44, rodamientos a bolas de engrase permanente y protector térmico. Excepto TD-Silent 160, que incorpora sistema de motor flotante, montado sobre silent-blocks elásticos, patentado por Soler y Palau.

Modelo	Código	Velocidad R.P.M.	Potencia Máxima W	Tensión Volts	Caudal descarga libre m <sup>3</sup> / hr / CFM	Potencia sonora LwA @ 0.000 mmca (inwg)	Peso aprox. Kg.	No. De Piezas por caja	Precio Público Unitario USD
TD 250/100 SILENT	5TD250S	1850	20	127	208 / 122	57	5.4	1	\$ 258.00
		2342	38		263 / 155	66			
TD 350/125 SILENT	5TD350S	1900	20	127	301 / 177	59	5	1	\$ 279.00
		2469	44		391 / 230	66			
TD 500/150 SILENT	5TD500S	1950	33	127	434 / 256	61	6	1	\$ 415.00
		2466	67		549 / 323	66			
TD 800/200 SILENT	5TD800S	1980	93	127	828 / 488	64	8.7	1	\$ 474.00
		2427	136		940 / 553	67			





# Lista de Precios

<b>TD 1000/200 SILENT</b>	5TD1000S	2000 2427	87 156	127	837 / 493 1016 / 598	66 70	8.7	1	\$ 511.00
<b>TD 1300/250 SILENT</b>	5TD1300S	2190 2713	118 224	127	1066/627 1320/777	68 71	20	1	\$ 1,318.00
<b>TD 2000/315 SILENT</b>	5TD2000S	2300 2581	190 269	127	1527/898 1713/1008	91 92	25	1	\$ 1,609.00

Compra web únicamente por caja.

## Centrífugo para campana



### CK EXTRACTORES CENTRÍFUGOS PARA CAMPANA



Alto poder de extracción, facilidad de instalación, limpieza y mantenimiento, bajo consumo de energía, sólidos y compactos, colector de grasas.  
Campanas extractoras: cocinas domésticas, laboratorios, bares, cafeterías, etc.

Modelo	Código	Velocidad R.P.M.	Potencia Máxima W	Tensión Volts	Caudal descarga libre m3 / hr / CFM	Presión sonora dB(A)	Peso aprox. Kg.	No. De Piezas por caja	Precio Público Unitario USD
<b>CK 25</b>	5CK-25/120V	2250	25	127	250 / 147	50	1.9	4	\$ 111.00

Compra web únicamente por caja.  
Características Eléctricas: MF-127V/1F/60Hz.



## Ducto extractor para secadoras



### PVD

#### DUCTO EXTRATOR PARA SECADORAS

Ducto de extracción de energía para secadora catalogado por cULus 705 para uso con secadoras de ropa eléctricas y gas. Funcionamiento automático con sensor de presión integrado. Abrazaderas para ductos de conexión rápida y ductos seccionados para un mantenimiento sencillo.

*Este modelo no está disponible para Compra Web. Favor de enviar pedido a Planta.*

Modelo	Código	Velocidad R.P.M.	Potencia Máxima W	Tensión Volts	Frecuencia (Hz)	Precio Público Unitario USD
PVD 150	5PVD-150	2880	84	120	60	\$ 324.00



## Accesorios Hábitat

### DUCTOS

#### SEMI-RÍGIDOS Y FLEXIBLES

4", 6", 8", 10" y 12" de diámetro

Ductos semi rígidos y flexibles para sistemas de ventilación en general:  
Casas habitación, hoteles, comercios, salas de juntas, gimnasios, baños, etc.



Modelo	Código	Descripción	No. de Piezas por caja	Precio Público Unitario USD
AO48/9	5DUC-404	Ducto semi-rígido aluminio 4" x 8'	9	\$ 12.00
AO68/4	5DUC-405	Ducto semi-rígido aluminio 6" x 8'	4	\$ 25.00
AO88/4	5DUC-406	Ducto semi-rígido aluminio 8" x 8'	4	\$ 38.00

Compra web únicamente por caja.

Modelo	Código	Descripción	No. de Piezas por caja	Precio Público Unitario USD
FLO425	5DUC-407	Ducto flexible aluminio 4" x 25'	1	\$ 29.00
FLO625	5DUC-408	Ducto flexible aluminio 6" x 25'	1	\$ 32.00
FLO825	5DUC-409	Ducto flexible aluminio 8" x 25'	1	\$ 42.00
FL1025	5DUC-410	Ducto flexible aluminio 10" x 25'	1	\$ 97.00
FL1225	5DUC-412	Ducto flexible aluminio 12" x 25'	1	\$ 97.00

Compra web únicamente por caja.





## REJILLAS PARA PARED



Rejillas plásticas, de acero con recubrimiento en color blanco o de aluminio para sistemas de ventilación en general:  
Casas habitación, hoteles, comercios, salas de juntas, gimnasios, baños, etc.

Modelo	Código	Descripción	No. de Piezas por caja	Precio Público Unitario USD
HS4W	5PER-301	Persiana de plástico 3 aletas 4"	48	\$ 6.00
HS5W	5PER-302	Persiana de plástico 3 aletas 5"	12	\$ 11.00
HS6W	5PER-303	Persiana de plástico 3 aletas 6"	12	\$ 11.00

Compra web únicamente por caja.

Modelo	Código	Dimensiones exteriores	Dimensiones parte perforada	No. de Piezas por caja	Precio Público Unitario USD
REJ 100	5REJ-100	165 x 165 mm	125 x 125 mm	5	\$ 22.00
REJ 150	5REJ-150	190 x 190 mm	150 x 150 mm	5	\$ 26.00
REJ 200	5REJ-200	210 x 210 mm	165 x 165 mm	5	\$ 30.00
REJ 300	5REJ-300	240 x 240 mm	200 x 200 mm	5	\$ 32.00

Compra web únicamente por caja.

Modelo	Código	Dimensiones exteriores	Dimensiones parte perforada	No. de Piezas por caja	Precio Público Unitario USD
WG-200	5WG-200	250 x 250 mm	190 x 190 mm	20	\$ 20.00
WG-250	5WG-250	300 x 300 mm	240 x 240 mm	20	\$ 21.00
WG-300	5WG-300	350 x 350 mm	290 x 290 mm	20	\$ 25.00
WG-350	5WG-350	400 x 400 mm	340 x 340 mm	20	\$ 27.00

Compra web únicamente por caja.



## DIFUSORES DE TECHO

4", 6" y 8" de diámetro

Difusores redondos plásticos o de acero con recubrimiento en color blanco, para sistemas de ventilación en general:

Casas habitación, hoteles, comercios, salas de juntas, gimnasios, baños, etc.



Modelo	Código	Descripción	No. de Piezas por caja	Precio Público Unitario USD
<b>TFGX6</b>	5DIF-309	Difusor redondo plástico para techo 6"	6	\$ 22.00

Compra web únicamente por caja.

Modelo	Código	Descripción	No. de Piezas por caja	Precio Público Unitario USD
<b>RG-100</b>	5RG-100	Difusor redondo de acero para techo 4"	7	\$ 20.00
<b>RG-150</b>	5RG-150	Difusor redondo de acero para techo 6"	7	\$ 21.00
<b>RG-200</b>	5RG-200	Difusor redondo de acero para techo 8"	7	\$ 25.00

Compra web únicamente por caja.

## ATENUADORES ACÚSTICOS PARA SERIE TD



Cuando seleccionamos un atenuador es importante considerar los siguientes parámetros. IL (Insertion Loss) se refiere a la diferencia entre dos niveles de presión sonora, cuando son medidos en el mismo punto antes y después de que el atenuador se ha instalado. Static Pressure Drop que se define como la pérdida de carga a través del atenuador



Modelo	<b>SIL-200</b>	<b>SIL-250</b>	<b>SIL-315</b>	<b>SIL-355</b>	<b>SIL-500</b>
Código	5SIL-200	5SIL-250	5SIL-315	5SIL-355	5SIL-500
Precio Público Unitario USD	\$ 366.00	\$ 434.00	\$ 597.00	\$ 722.00	\$ 1,242.00



## TEMPORIZADOR



Utilizable en aplicaciones de gama hábitat, debido a su agradable presentación y fácil manejo.

Fabricado en plástico y certificado con normativa de seguridad UL.

4 diferentes rangos de tiempo delimitables por el usuario.

Rango de carga: 20A/1HP

Modelo	IE 005
Código	5-ACC-IE005
Precio Público Unitario USD	\$ 160.00



## REGULADOR DE VELOCIDAD DESLIZABLE



Utilizable en aplicaciones de gama hábitat, debido a su agradable presentación y fácil manejo.

Fabricado en plástico y certificado con normativa de seguridad UL.

Monofásico 127V AC 60Hz.

600W y máximo de 5A.

Modelo	RD 04
Código	5-ACC-RD04
Precio Público Unitario USD	\$ 178.00



## HIGRÓMETRO SENSOR DE HUMEDAD



Permite regular la operación del ventilador de acuerdo con el porcentaje de humedad indicado, garantizando las condiciones internas deseadas.

Aumenta el control del flujo dependiendo de las necesidades del usuario.

Ideal para su colocación en baños, cocinas o lavanderías.

Modelo	SHW 20
Código	5-ACC-SHW20
Precio Público Unitario USD	\$ 83.00





# Línea Comercial





## Axiales Directos



### HXM EXTRACTORES AXIALES

200, 250 y 350 mm. de diámetro

Extractores axiales para aplicación en muro.

Entre sus características, se encuentran: motor monofásico fraccionario, hélices con alineación y balanceo preciso, marco protector fabricado en lámina de acero y alambre pulido, acabado de pintura en polvo poliéster.



Modelo	Código	Velocidad R.P.M.	Potencia Watts	Tensión Volts	Intensidad A	Caudal descarga libre m3/hr / CFM	Presión sonora dB(A)	Peso aprox. Kg	Precio Público Unitario MXP
HXM 200	5HXM-200	1550	7	127	0.65	660 / 388	52	1.5	\$ 2,034.00
HXM 250	5HXM-250	1550	7	127	0.65	930 / 547	55	2	\$ 2,241.00
HXM 350	5HXM-350	1550	12	127	0.65	2144 / 1261	60	3.4	\$ 2,974.00

Características Eléctricas: MF-127V/1F/60Hz.

Los valores de velocidad, potencia, voltaje e intensidad son nominales.



### HXB-T EXTRACTORES AXIALES

400, 500 y 630 mm. de diámetro

Gama de extractores axiales, diseñados en aplicación directa, destacando su alto rendimiento y bajo consumo de energía.

Disponible en algunos modelos con motores monofásicos y trifásicos.



Modelo	Código	Velocidad R.P.M.	Potencia HP	Tensión Volts	Intensidad A	Caudal descarga libre m3/hr / CFM	Presión sonora dB(A)	Peso aprox. Kg	Precio Público Unitario MXP
HXB-400/L	5HXB-400	1625	1/8	127	1.6	3,190 / 1,876	60	8	\$ 6,260.00
HXB-400/H	5HXB-400/28	1625	1/4	127	2.6	5,450 / 3,206	64	9.6	\$ 6,725.00
HXB-500/L	5HXB-500/20	1550	1/2	127	5.72	7,630 / 4,488	68	12.2	\$ 8,647.00
HXB-500/H	5HXB-500/28	1550	1/2	127	5.72	10,180 / 5,988	71	12.2	\$ 9,252.00
HXT-400/H	5HXT-400/28	1725	1/4	208-230 / 460	1.1-1.4/0.7	5,450 / 3,206	64	13.2	\$ 7,811.00
HXT-500/L	5HXT-500/20	1650	1/2	230/460	1.8/0.9	7,630 / 4,488	68	13.8	\$ 10,363.00
HXT-500/H	5HXT-500/28	1650	1/2	230/460	1.8/0.9	10,180 / 5,988	71	13.8	\$ 11,085.00





# Lista de Precios

<b>HXT-630/L</b>	5HXT-630/20	1765	1	208-230/460	3.3-3.0/1.5	13,500 / 7, 941	77	28.8	\$	16,124.00
<b>HXT-630/H</b>	5HXT-630/24	1755	1 1/2	208-230/460	4.5-4.06/2.03	15,930 / 9,371	78	30.5	\$	17,949.00
<b>HXT/6-630/L</b>	5HXT6-630/20	1150	1/2	208-230/460	2.85-2.4/1.2	9,180 / 5,400	70	29.4	\$	17,141.00
<b>HXT/6-630/H</b>	5HXT6-630/28	1135	3/4	208-230/460	2.8-2.6/1.32	12,590 / 7,406	73	29.4	\$	19,195.00

Los valores de velocidad, potencia, voltaje e intensidad son nominales.



## HXA/P EXTRACTORES AXIALES DE ALTA EFICIENCIA

Palas ajustables 800 y 1000 mm. de diámetro

Diseño de álabes con perfil aerodinámico en el cual el flujo de aire se distribuye uniformemente en un área efectiva de trabajo mayor que los extractores convencionales, dando como resultado menor turbulencia y mayor eficiencia sobre los demás diseños de álabes.



Modelo	Código	Velocidad R.P.M.	Potencia HP	Tensión Volts	Intensidad A	Caudal descarga libre m3/hr / CFM	Presión sonora dB(A)	Peso aprox. Kg	Precio Público Unitario MXP
<b>HXA-4-800/L0</b>	5HXA4-800/L0	1755	1 1/2	208-230/460	4.5-4.06/2.03	14,500 / 8,529	73	38	\$ 24,324.00
<b>HXP-4-800/L0</b>	5HXP4-800/L0	1755	1.5	208-230/460	4.5-4.06/2.03	14,500 / 8,529	73	38	\$ 21,636.00
<b>HXA-4-800/L1</b>	5HXA4-800/L1	1760	2	208-230/460	6.8-6.2/3.1	16,250 / 9,559	74	32	\$ 25,264.00
<b>HXP-4-800/L1</b>	5HXP4-800/L1	1760	2	208-230/460	6.8-6.2/3.1	16,250 / 9,559	74	32	\$ 22,638.00
<b>HXA-4-800/L</b>	5HXA4-800/L	1765	3	208-230/460	8.6-7.8/3.9	24,270 / 14,276	79	35	\$ 30,183.00
<b>HXP-4-800/L</b>	5HXP4-800/L	1765	3	208-230/460	8.6-7.8/3.9	24,270 / 14,276	79	35	\$ 27,479.00
<b>HXA-4-800/H</b>	5HXA4-800/H	1755	5	208-230/460	14.8-13.4/6.7	31,240 / 18,376	82	49	\$ 31,033.00
<b>HXP-4-800/H</b>	5HXP4-800/H	1755	5	208-230/460	14.8-13.4/6.7	31,240 / 18,376	82	49	\$ 28,348.00
<b>HXA-6-800/L</b>	5HXA6-800/L	1135	3/4	208-230/460	2.8-2.5/1.32	19,210 / 11,300	70	32	\$ 25,130.00
<b>HXP-6-800/L</b>	5HXP6-800/L	1135	3/4	208-230/460	2.8-2.5/1.32	19,210 / 11,300	70	32	\$ 22,419.00
<b>HXA-6-800/H</b>	5HXA6-800/H	1150	1	208-230/460	3.66-3.32/1.66	21,099 / 12,411	72	32	\$ 28,535.00
<b>HXP-6-800/H</b>	5HXP6-800/H	1150	1	208-230/460	3.66-3.32/1.66	21,099 / 12,411	72	32	\$ 25,846.00
<b>HXA-4-1000/L</b>	5HXA4-1000/L	1755	5	208-230/460	14.8-13.4/6.7	39,690 / 23,347	84	63	\$ 32,357.00
<b>HXP-4-1000/L</b>	5HXP4-1000/L	1755	5	208-230/460	14.8-13.4/6.7	39,690 / 23,347	84	63	\$ 29,695.00
<b>HXA-4-1000/H</b>	5HXA4-1000/H	1765	7 1/2	230/460	18.1/9.1	52,500 / 30,882	87	90	\$ 38,410.00
<b>HXP-4-1000/H</b>	5HXP4-1000/H	1765	7.5	230/460	18.1/9.1	52,500 / 30,882	87	90	\$ 35,825.00
<b>HXA-6-1000/L</b>	5HXA6-1000/L	1165	1 1/2	208-230/460	5.19-4.7/2.35	29,160 / 17,153	75	62	\$ 35,494.00
<b>HXP-6-1000/L</b>	5HXP6-1000/L	1165	1.5	208-230/460	5.19-4.7/2.35	29,160 / 17,153	75	62	\$ 32,833.00
<b>HXA-6-1000/H</b>	5HXA6-1000/H	1165	2	208-230/460	7.07/6.4/3.2	36,970 / 21,747	78	66	\$ 38,209.00
<b>HXP-6-1000/H</b>	5HXP6-1000/H	1165	2	208-230/460	7.07/6.4/3.2	36,970 / 21,747	78	66	\$ 35,548.00
<b>HXA-8-1000/L</b>	5HXA8-1000/L	850	1/2	208-230/460	2.65-2.4/1.2	21,500 / 12,647	68	46	\$ 28,130.00
<b>HXP-8-1000/L</b>	5HXP8-1000/L	850	1/2	208-230/460	2.65-2.4/1.2	21,500 / 12,647	68	46	\$ 25,468.00
<b>HXA-8-1000/H</b>	5HXA8-1000/H	875	1	208-230/460	3.0-4.6/2.3	25,920 / 15,247	72	60	\$ 40,151.00
<b>HXP-8-1000/H</b>	5HXP8-1000/H	875	1	208-230/460	3.0-4.6/2.3	25,920 / 15,247	72	60	\$ 37,490.00

Los valores de velocidad, potencia, voltaje e intensidad son nominales.





# Lista de Precios

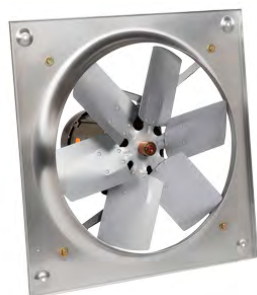

## HEP

### EXTRACTORES A PRUEBA DE EXPLOSIÓN

400, 500 y 630 mm. de diámetro

Extractores desarrollados con base en normas internacionales para operar en ambientes de riesgo explosivo.

Motor a Prueba de explosión de 4 polos, trifásico, Clase I grupo C,D y Clase II grupo F,G.

El conjunto embocadura hélice y motor forman un sistema anti-chispa, con base en la publicación ANSI/ AMCA 99 Tipo C.



Modelo	Código	Velocidad R.P.M.	Potencia HP	Tensión Volts	Intensidad A	Caudal descarga libre m3/hr / CFM	Presión sonora dB(A)	Peso aprox. Kg	Precio Público Unitario MXP
HEP 400	5HEP-400	1750	1/4	208-230/460	1.1-1.1/0.55	4,230 / 2,488	64.2	15.4	\$ 17,801.00
HEP 500	5HEP-500	1740	1/2	208-230/460	2.3-2.4/1.2	7,800 / 4,588	71.3	23	\$ 19,523.00
HEP 630	5HEP-630	1730	3/4	208-230/460	2.42-2.32/1.16	11,320 / 6,659	75.2	28.6	\$ 24,341.00

Los valores de velocidad, potencia, voltaje e intensidad son nominales.

## Axiales con Transmisión

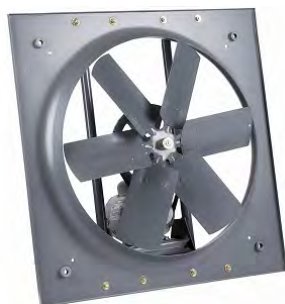

## HIB-T

### EXTRACTORES AXIALES

630, 800, 1000 y 1250 mm. de diámetro

Perfeccionado para brindar gran desplazamiento de caudal a baja velocidad y con bajo nivel sonoro. Óptima relación entre consumo de energía y prestaciones. Viable para cualquier proyecto de ventilación.



Modelo	Código	Velocidad R.P.M.	Potencia HP	Tensión Volts	Intensidad A	Caudal descarga libre m3/hr / CFM	Presión sonora dB(A)	Peso aprox. Kg	Precio Público Unitario MXP
HIB-630	5HIB630	525	1/4	110-127 / 208-230	4.5-6.1/2.1-2.5	7,050 / 4,147	65	29	\$ 11,913.00
HIT-630	5HIT630	525	1/4	208-230/460	1.1-1.1/0.6	7,050 / 4,147	65	29	\$ 12,554.00
HIB-800	5HIB800	570	1/3	110-127 / 208-230	5.2-7.3/2.5-2.8	12,110 / 7,124	70	34	\$ 13,606.00
HIT-800	5HIT800	570	1/3	208-230/460	1.4-1.4/0.7	12,110 / 7,124	70	34	\$ 14,296.00
HIB-1000	5HIB1000	400	1/2	110-127 / 208-230	7.3-9.7/3.5-3.9	19,950 / 11,735	70	40	\$ 15,828.00



# Lista de Precios

<b>HIT-1000</b>	5HIT1000	400	1/2	208-230/460	2.0-1.9/1.0	19,950 / 11,735	70	40	\$	16,431.00
<b>HIB-1250</b>	5HIB1250	400	3/4	110-127 / 208-230	8.4-10.1/4.2-4.3	27,095 / 15,938	74	54	\$	18,424.00
<b>HIT-1250</b>	5HIT1250	400	3/4	208-230/460	2.8-2.8/1.4	27,095 / 15,938	74	54	\$	19,268.00



## HGB-T EXTRACTORES HELICOIDALES 800, 1000 y 1250 mm. de diámetro



Este modelo es el resultado de procesos productivos de tecnología y control de calidad avanzado.

Álabes de características especiales y diseño eficiente con 22 configuraciones de hélice de motor.

Modelo	Código	Velocidad R.P.M.	Potencia HP	Tensión Volts	Intensidad A	Caudal descarga libre m3/hr / CFM	Presión sonora dB(A)	Peso aprox. Kg	Precio Público Unitario MXP
<b>HGB-800-1/2</b>	5HGB800L	530	1/2	127/220	10.8/4.6	12,146 / 7,145	58	41	\$ 16,779.00
<b>HGT-800-1/2</b>	5HGT800L	530	1/2	208-230/460	199-1.9/0.98	12,146 / 7,145	58	41	\$ 17,347.00
<b>HGT-800-3/4</b>	5HGT800L1	700	3/4	208-230/460	2.8-3.2/1.6	16,200 / 9,529	66	41	\$ 18,350.00
<b>HGB-800-1</b>	5HGB800H	800	1	127/220	14.2/6.83	18,340 / 10,788	69	41	\$ 18,247.00
<b>HGT-800-1</b>	5HGT800H	800	1	230/460	3.0/1.5	18,340 / 10,788	69	41	\$ 22,197.00
<b>HGT-1000-3/4</b>	5HGT1000L	550	3/4	208-230/460	2.8-3.2/1.6	24,666 / 14,509	67	48	\$ 21,249.00
<b>HGB-1000-1</b>	5HGB1000L1	610	1	127/220	14.2/6.83	27,630 / 16,253	69	48	\$ 21,579.00
<b>HGT-1000-1</b>	5HGT1000L1	610	1	230/460	3.0/1.5	27,630 / 16,253	69	48	\$ 25,753.00
<b>HGT-1000-1 1/2</b>	5HGT1000H	700	1 1/2	230/460	4.3/2.1	31,663 / 18,625	72	48	\$ 26,434.00
<b>HGB-1250-1</b>	5HGB1250L	450	1	127/220	14.2/6.83	32,300 / 19,000	68	61	\$ 25,666.00
<b>HGT-1250-1</b>	5HGT1250L	450	1	230/460	3.0/1.5	32,300 / 19,000	68	61	\$ 29,900.00
<b>HGT-1250-1 1/2</b>	5HGT1250L0	500	1 1/2	230/460	4.3/2.1	35,833 / 21,078	70	61	\$ 30,362.00
<b>HGB-1250-2</b>	5HGB1250L1	540	2	127/220	29.0/13.5	38,900 / 22,882	72	65	\$ 27,492.00
<b>HGT-1250-2</b>	5HGT1250L1	540	2	230/460	5.7/2.8	38,900 / 22,882	72	65	\$ 31,423.00
<b>HGT-1250-3</b>	5HGT1250H	610	3	230/460	7.8/3.9	43,750 / 25,735	74	76	\$ 37,036.00
<b>HGT-1500-3</b>	5HGT15003	550	3	230/460	7.8/3.9	59,400 / 34,941	76	144	\$ 57,941.00
<b>HGT-1500-5</b>	5HGT15005	550	5	230/460	12.5/6.2	74,630 / 43,900	79	148	\$ 58,763.00
<b>HGT-1500-7 1/2</b>	5HGT150075	550	7 1/2	230/460	18.1/9.1	85,989 / 50,581	84	164	\$ 68,973.00
<b>HGT-1500-10</b>	5HGT150010	550	10	230/460	23.9/11.9	92,582 / 54,460	87	172	\$ 73,016.00
<b>HGT-1800- 7 1/2</b>	5HGT180075	440	7 1/2	230/460	18.1/9.1	104,445 / 61,438	81	311	\$ 103,473.00
<b>HGT-1800-10</b>	5HGT180010	440	10	230/460	23.9/11.9	118,340 / 69,612	85	318	\$ 108,580.00
<b>HGT-1800-15</b>	5HGT180015	440	15	208-230/460	35.8/17.9	136,875 / 80,515	89	358	\$ 119,512.00

Los valores de velocidad, potencia, voltaje e intensidad son nominales.



# Lista de Precios



## AGE EXTRACTORES HELICOIDALES CON PERSIANA

800, 1000 y 1250 mm. de diámetro

Su diseño compacto permite su fácil manipulación e instalación. Ideal para las aplicaciones sencillas y versátiles.

Aplicaciones: Invernaderos, bodegas comerciales e industriales, ventilación ambiental en industria, grandes almacenes comerciales, gimnasios, etc.



Modelo	Código	Velocidad R.P.M.	Potencia HP	Tensión Volts	Intensidad A	Caudal descarga libre m3/hr / CFM	Presión sonora dB(A)	Peso aprox. Kg	Precio Público Unitario MXP
<b>AGE-B 800</b>	5AGEB800	550	1/2	127/220	10.8/4.6	12,923 / 7,606	54.7	57	\$ 27,475.00
<b>AGE-T 800</b>	5AGET800	550	1/2	208-230/460	1.99-1.9/0.98	12,923 / 7,606	54.7	56	\$ 28,080.00
<b>AGE-B 1000</b>	5AGEB1000	510	3/4	127/220	13.6/6.10	23,231 / 13,673	67.1	73	\$ 33,960.00
<b>AGE-T 1000</b>	5AGET1000	510	3/4	208-230/460	2.8-3.2/1.6	23,231 / 13,673	67.1	71	\$ 34,612.00
<b>AGE-B 1250/1</b>	5AGEB1250L	485	1	127/220	14.2/6.83	32,539 / 19,152	57.6	93	\$ 42,034.00
<b>AGE-T 1250/1</b>	5AGET1250L	485	1	230/460	3.0/1.5	32,539 / 19,152	57.6	91	\$ 46,826.00
<b>AGE-B 1250/1 1/2</b>	5AGEB1250H	500	1 1/2	127/220	20.2/9.37	35,833 / 21,090	61	96	\$ 42,945.00
<b>AGE-T 1250/1 1/2</b>	5AGET1250H	500	1 1/2	230/460	4.3/2.1	35,833 / 21,090	61	94	\$ 47,476.00

Los valores de velocidad, potencia, voltaje e intensidad son nominales.





## HGTA AXIAL PARA MAYORES PRESIONES

630, 800 y 1000 mm. de diámetro

Ventilador axial especialmente diseñado para extraer o inyectar aire en aplicaciones comerciales e industriales, donde se requiera mover grandes volúmenes de aire.

Cuenta con transmisión poleas-bandas que ofrece grandes prestaciones y vence una mayor caída de presión que un axial tradicional, con un bajo nivel sonoro.

El diseño de sus álabes con perfil aerodinámico brinda una mayor eficiencia, mientras que el diseño del venturi reduce las turbulencias.



*Este modelo no está disponible para Compra Web. Favor de enviar pedido a Planta.*

Modelo	HGTA-630/H	HGTA-800/L	HGTA-800/H	HGTA-1000/L	HGTA-1000/H
Código	5HGTA630H	5HGTA802L	5HGTA802H	5HGTA1002L	5HGTA1002H
Precio Público Unitario MXP	\$ 12,145.00	\$ 15,370.00	\$ 15,370.00	\$ 17,830.00	\$ 18,365.00

*En caso de requerir estos equipos con motor y transmisión enviar pedido a planta.  
Información Técnica ver en Catálogo.  
No incluye motor ni transmisión.*

Modelo	IHGTA-630/H	IHGTA-800/L	IHGTA-800/H	IHGTA-1000/L	IHGTA-1000/H
Código	5IHGTA630H	5IHGTA802L	5IHGTA802H	5IHGTA1002L	5IHGTA1002H
Precio Público Unitario MXP	\$ 14,246.00	\$ 17,576.00	\$ 17,576.00	\$ 18,963.00	\$ 18,963.00

*En caso de requerir estos equipos con motor y transmisión enviar pedido a planta.  
Información Técnica ver en Catálogo.  
No incluye motor ni transmisión.*



## Axiales de Pared



### WXT

#### AXIAL PARA PARED CON TRANSMISIÓN POLEAS-BANDAS



Esta serie cuenta con dos opciones de acoplamiento, transmisión directa con banco portafiltras hasta con dos etapas de filtrado y transmisión por poleas y bandas con una sola etapa de filtrado.

Hélices de acero al carbón.

WXT opción transmisión poleas-bandas, ofrece cuatro tamaños con diámetro nominal de 800, 1000, 1250 y 1500 mm.

Aplicaciones: bodegas, gimnasios, talleres, y fábricas.

*Este modelo no está disponible para Compra Web. Favor de enviar pedido a Planta.*

Modelo	Código	Potencia HP	Tensión Volts	Caudal descarga libre m3/hr / CFM	Presión sonora dB(A)	Peso aprox. Kg	Precio Público Unitario MXP
WXT 800-1/2-S	5WXTE80012S	1/2	220/440	10,750/6,327	60	67	\$ 23,745.00
WXT 800-3/4-S	5WXTE80034S	3/4	208-230/460	14,250/8,387	68	67	\$ 24,492.00
WXT 800-1-S	5WXTE8001S	1	220/440	16,120/9,488	71	67	\$ 28,824.00
WXT 1000-3/4-S	5WXTE100034S	3/4	208-230/460	21,625/12,728	69	79	\$ 39,152.00
WXT 1000-1-S	5WXTE10001S	1	208-230/460	24,250/14,273	71	79	\$ 43,482.00
WXT 1000-1 1/2-S	5WXTE1000112S	1 1/2	208-230/460	27,725/16,318	74	79	\$ 44,116.00
WXT 1250-1-S	5WXTE12501S	1	208-230/460	27,833/16,382	70	100	\$ 48,568.00
WXT 1250-1 1/2-S	5WXTE1250112S	1 1/2	208-230/460	31,389/18,475	72	100	\$ 49,201.00
WXT 1250-2-S	5WXTE12502S	2	208-230/460	34,028/20,028	74	107	\$ 50,170.00
WXT 1250-3-S	5WXTE12503S	3	208-230/460	38,333/22,562	76	125	\$ 54,677.00
WXT 1500-5-S	5WXTE15005S	5	208-230/460	64,500/37,963	81	243	\$ 89,694.00
WXT-1500- 7 1/2-S	5WXTE1500712S	7 1/2	208-230/460	75,500/44,438	86	270	\$ 95,673.00
WXT 1500-10-S	5WXTE150010S	10	208-230/460	81,000/47,675	89	283	\$ 104,563.00



## WXD-A EXTRACTOR AXIAL DE PARED CON TRANSMISIÓN DIRECTA HÉLICE ALUMINIO



Esta serie cuenta con dos opciones de acoplamiento, transmisión directa con banco portafiltros hasta con dos etapas de filtrado y transmisión por poleas y bandas con una sola etapa de filtrado.

Hélice de aluminio inyectado.

WXD, opción en transmisión directa, ofrece tres tamaños con diámetro nominal de 630, 800 y 1000 mm.

Aplicaciones: bodegas, gimnasios, talleres, y fábricas.

*Este modelo no está disponible para Compra Web. Favor de enviar pedido a Planta.*

Modelo	Código	Potencia HP	Polos	Tensión Volts	Caudal Descarga Libre m3/hr/CFM	Presión sonora db(A)	Precio Público Unitario MXP
WXD 800-1 1/2-4P/L0/A	5WXDE8001124L0A	1 1/2	4	208-230/460	12,766/7,514	75	\$ 34,826.00
WXD 800-2-4P/L1/A	5WXDE80024L1A	2	4	208-230/460	14,590/8,587	76	\$ 35,781.00
WXD 800-3-4P/L/A	5WXDE80034LA	3	4	208-230/460	20,141/11,854	81	\$ 40,730.00
WXD 800-5-4P/H/A	5WXDE80054HA	5	4	208-230/460	27,566/16,225	84	\$ 41,590.00
WXD 800-3/4-6P/L/A	5WXDE800346LA	3/4	6	208-230/460	17,022/10,019	72	\$ 34,850.00
WXD 800-1-6P/H/A	5WXDE80016HA	1	6	208-230/460	19,340/11,383	74	\$ 38,041.00
WXD 1000-5-4P/L/A	5WXDE100054LA	5	4	208-230/460	34,987/20,593	86	\$ 48,562.00
WXD 1000-7 1/2-4P/H/A	5WXDE10007124HA	7 1/2	4	208-230/460	49,074/28,884	89	\$ 53,028.00
WXD 1000-1 1/2-6P/L/A	5WXDE10001126LA	1 1/2	6	208-230/460	25,809/15,190	77	\$ 47,968.00
WXD 1000-2-6P/H/A	5WXDE100026HA	2	6	208-230/460	32,403/19,072	80	\$ 52,840.00
WXD 1000-1/2-8P/L/A	5WXDE1000128LA	1/2	8	208-230/460	18,079/10,641	70	\$ 43,376.00
WXD 1000-1-8P/H/A	5WXDE100018HA	1	8	208-230/460	23,208/13,660	74	\$ 54,660.00





# Lista de Precios



## WXD-P EXTRACTOR AXIAL DE PARED CON TRANSMISIÓN DIRECTA HÉLICE PLÁSTICO



Esta serie cuenta con dos opciones de acoplamiento, transmisión directa con banco portafiltros hasta con dos etapas de filtrado y transmisión por poleas y bandas con una sola etapa de filtrado.

Hélice termo plástica reforzada con fibra de vidrio.

WXD, opción en transmisión directa, ofrece tres tamaños con diámetro nominal de 630, 800 y 1000 mm.

Aplicaciones: bodegas, gimnasios, talleres, y fábricas.

*Este modelo no está disponible para Compra Web. Favor de enviar pedido a Planta.*

Modelo	Código	Potencia HP	Polos	Tensión Volts	Caudal Descarga Libre m3/hr/CFM	Presión sonora db(A)	Precio Público Unitario MXP
WXD 800-1 1/2-4P/L0/P	5WXDE8001124L0P	1 1/2	4	208-230/460	12,766/7,514	75	\$ 32,470.00
WXD 800-2-4P/L1/P	5WXDE80024L1P	2	4	208-230/460	14,590/8,587	76	\$ 33,486.00
WXD 800-3-4P/L/P	5WXDE80034LP	3	4	208-230/460	20,141/11,854	81	\$ 38,361.00
WXD 800-5-4P/H/P	5WXDE80054HP	5	4	208-230/460	27,566/16,225	84	\$ 39,237.00
WXD 800-3/4-6P/L/P	5WXDE800346LP	3/4	6	208-230/460	17,022/10,019	72	\$ 32,475.00
WXD 800-1-6P/H/P	5WXDE80016HP	1	6	208-230/460	19,340/11,383	74	\$ 35,685.00
WXD 1000-5-4P/L/P	5WXDE100054LP	5	4	208-230/460	34,987/20,593	86	\$ 46,232.00
WXD 1000-7 1/2-4P/H/P	5WXDE10007124HP	7 1/2	4	208-230/460	49,074/28,884	89	\$ 52,403.00
WXD 1000-1 1/2-6P/L/P	5WXDE10001126LP	1 1/2	6	208-230/460	25,808/15,190	77	\$ 43,507.00
WXD 1000-2-6P/H/P	5WXDE100026HP	2	6	208-230/460	32,403/19,072	80	\$ 49,156.00
WXD 1000-1/2-8P/L/P	5WXDE1000128LP	1/2	8	208-230/460	18,079/10,641	70	\$ 41,045.00
WXD 1000-1-8P/H/P	5WXDE100018HP	1	8	208-230/460	23,208/13,660	74	\$ 52,328.00



# Lista de Precios



## WXD-S EXTRACTOR AXIAL DE PARED CON TRANSMISIÓN DIRECTA HÉLICE ACERO



Esta serie cuenta con dos opciones de acoplamiento, transmisión directa con banco portafiltros hasta con dos etapas de filtrado y transmisión por poleas y bandas con una sola etapa de filtrado.

Hélice de acero al carbón.

WXD, opción en transmisión directa, ofrece tres tamaños con diámetro nominal de 630, 800 y 1000 mm.

Aplicaciones: bodegas, gimnasios, talleres, y fábricas.

*Este modelo no está disponible para Compra Web. Favor de enviar pedido a Planta.*

Modelo	Código	Potencia HP	Polos	Tensión Volts	Caudal Descarga Libre m3/hr/CFM	Presión sonora db(A)	Precio Público Unitario MXP
WXD 630-1 1/2-4P/H	5WXDE6301124HS	1 1/2	4	208-230/460	14,080/8,287	80	\$ 27,982.00
WXD 630-1/2-6P/L	5WXDE630126LS	1/2	6	208-230/460	11,082/6,523	72	\$ 27,601.00
WXD 630-3/4-6P/H	5WXDE630346HS	3/4	6	208-230/460	8,084/4,758	75	\$ 28,018.00

## Accesorios para axiales de pared



### Malla de protección ACCESORIO EQUIPO WX



Cumple con el objetivo de no permitir el paso de objetos extraños al interior del equipo y local, salvaguardando la integridad de las personas.

*Este modelo no está disponible para Compra Web. Favor de enviar pedido a Planta.*

Modelo	WX 630	WX 800	WX 1000	WX 1250	WX 1500
Código	3-ZRE-630G	3-ZRE-800G	3-ZRE-1000G	3-ZRE-1250GA	3-ZRE-1500G
Precio Público Unitario MXP	\$ 826.00	\$ 832.00	\$ 1,277.00	\$ 1,444.00	\$ 1,620.00



# Lista de Precios



## Banco Portafiltros ACCESORIO EQUIPO WX



El módulo de filtros se fabrica en lámina galvanizada con puerta lateral para facilitar la inspección y reemplazo de sus filtros sobre el riel. Puede fabricarse con una o dos etapas de filtrado.

*Este modelo no está disponible para Compra Web. Favor de enviar pedido a Planta.*

Modelo	WX 630	WX 800	WX 1000	WX 1250	WX 1500
Código	3-ZPF-630WX	3-ZPF-800WX	3-ZPF-1000WX	3-ZPF-1250WX	3-ZPF-1500WX
Precio Público Unitario MXP	\$ 8,282.00	\$ 9,066.00	\$ 11,600.00	\$ 15,479.00	\$ 16,254.00



## Cubierta Intemperie 45 ACCESORIO EQUIPO WX



Para el modelo estándar (extractor) se utiliza la cubierta a 45°

Accesorio fabricado en lámina galvanizada, su uso se recomienda en donde la protección contra agentes climáticos u objetos extraños es necesaria.

Modelo	WX 630	WX 800	WX 1000	WX 1250	WX 1500
Código	5CIE-630	5CIE-800DES	5CIE-1000DES	5CIE-1250DES	5CIE-1500DES
Precio Público Unitario MXP	\$ 3,375.00	\$ 5,157.00	\$ 7,459.00	\$ 8,700.00	\$ 17,910.00

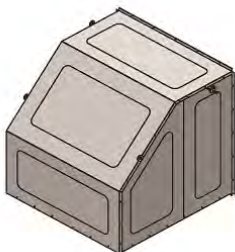

## Cubierta Intemperie 90 ACCESORIO EQUIPO WX



Para la configuración de inyector la cubierta es a 90°.

Accesorio fabricado en lámina galvanizada, su uso se recomienda en donde la protección contra agentes climáticos u objetos extraños es necesaria.

Modelo	WX 630	WX 800	WX 1000	WX 1250	WX 1500
Código	5CII-630	5CII-800DES	5CII-1000DES	5CII-1250DES	5CII-1500DES
Precio Público Unitario MXP	\$ 6,800.00	\$ 7,960.00	\$ 12,106.00	\$ 20,244.00	\$ 19,697.00



## Persiana Extracción con Mecanismo ACCESORIO EQUIPO WX



La apertura se logra a través de un mecanismo, lo que permite una regulación de la cantidad de aire deseado a la presión estática requerida, con pérdidas de fricción mínima.

*Este modelo no está disponible para Compra Web. Favor de enviar pedido a Planta.*

Modelo	WX 630	WX 800	WX 1000	WX 1250	WX 1500
Código	3-ZPE-630E	3-ZPE-800E	3-ZPE-1000E	3-ZPE-1250E	3-ZPE-1500E
Precio Público Unitario MXP	\$ 8,939.00	\$ 9,579.00	\$ 11,242.00	\$ 13,036.00	\$ 18,005.00



## Persiana Inyección con Mecanismo ACCESORIO EQUIPO WX



La apertura se logra a través de un mecanismo, lo que permite una regulación de la cantidad de aire deseado a la presión estática requerida, con pérdidas de fricción mínima.

*Este modelo no está disponible para Compra Web. Favor de enviar pedido a Planta.*

Modelo	WX 630	WX 800	WX 1000	WX 1250	WX 1500
Código	3-ZPE-630I	3-ZPE-800I	3-ZPE-1000I	3-ZPE-1250I	3-ZPE-1500I
Precio Público Unitario MXP	\$ 8,922.00	\$ 9,176.00	\$ 11,438.00	\$ 11,664.00	\$ 26,608.00



## Cajas de ventilación Axiales



### CGT

#### CAJAS DE VENTILACIÓN AXIALES

800, 1000 y 1250 mm. de diámetro

Las cajas de ventilación axiales CGT están fabricadas en lámina galvanizada y cuentan con aislamiento interior ignífugo de fibra de vidrio, que disminuye el ruido radiado por el ventilador. La hélice de estos ventiladores es tipo airfoil, elaborada en aluminio.

*Este modelo no está disponible para Compra Web. Favor de enviar pedido a Planta.*

Modelo	Código	Velocidad R.P.M.	Potencia HP	Tensión Volts	Amperaje A	Caudal descarga libre m3/hr	Presión sonora dB(A) @ descarga libre	Peso aprox. Kg	Precio Público Unitario MXP
CGT/6-800-6/1	5CGT6800601F	1155	1	208-230/460	3.60-3.50/1.80	14,263 / 8,395	72	162	\$ 63,219.00
CGT/6-800-6/1.5	5CGT6800615H	1180	1.5	208-230/460	5.10-5.20/2.60	17,600 / 10,359	73	164	\$ 67,563.00
CGT/6-800-6/2	5CGT6800602I	1175	2	208-230/460	6.40-6.20/3.10	19,295 / 11,357	75	180	\$ 69,733.00
CGT/6-800-6/3	5CGT6800603M	1180	3	208-230/460	9.20-8.60/4.30	23,360 / 13,749	76	205	\$ 75,915.00
CGT/4-800-3/1.5	5CGT4800315A	1755	1.5	230/460	4.30/2.10	12,684 / 7,466	79	159	\$ 56,333.00
CGT/4-800-3/2	5CGT4800302U	1750	2	230/460	570/280	19,563 / 11,514	80	159	\$ 57,220.00
CGT/4-800-3/3	5CGT4800303F	1765	3	230/460	7.80/3.90	21,868 / 12,871	80	171	\$ 61,271.00
CGT/4-800-3/5	5CGT4800305I	1755	5	230/460	12.50/6.20	26,874 / 15,818	82	175	\$ 61,927.00
CGT/4-800-3/7.5	5CGT4800375L	1765	7.5	230/460	18.10/9.10	29,894 / 17,595	82	191	\$ 67,327.00
CGT/6-1000-9/3	5CGT61000903B	1180	3	208-230/460	9.20-8.60/4.30	20,650 / 12,154	78	249	\$ 80,172.00
CGT/6-1000-9/5	5CGT61000905G	1170	5	208-230/460	15-14.10/7	33,500 / 19,717	80	251	\$ 81,893.00
CGT/6-1000-9/7.5	5CGT61000975H	1180	7.5	230/460	19.0/9.50	36,220 / 21,318	81	272	\$ 85,615.00
CGT/6-1000-9/10	5CGT61000910M	1180	10	230/460	24.60/12.30	49,500 / 29,135	82	294	\$ 94,585.00
CGT/6-1000-6/2	5CGT61000602C	1175	2	208-230/460	6.40-6.20/3.10	26,120 / 15,374	78	220	\$ 68,813.00
CGT/6-1000-6/3	5CGT61000603D	1180	3	208-230/460	9.20-8.60/4.30	27,530 / 16,204	78	245	\$ 74,995.00
CGT/6-1000-6/5	5CGT61000605H	1170	5	208-230/460	15-14.10/7	37,630 / 22,148	80	248	\$ 76,714.00
CGT/6-1000-6/7.5	5CGT61000675L	1180	7.5	230/460	19.0/9.50	45,909 / 27,021	81	268	\$ 80,201.00
CGT/6-1000-3/2	5CGT61000302	1175	2	208-230/460	6.40-6.20/3.10	30,545 / 17,978	76	216	\$ 64,589.00
CGT/6-1000-3/3	5CGT61000303H	1180	3	208-230/460	9.20-8.60/4.30	35,350 / 20,806	77	241	\$ 70,770.00
CGT/6-1000-3/5	5CGT61000305M	1170	5	208-230/460	15-14.10/7	43,182 / 25,416	80	243	\$ 72,490.00
CGT/4-1000-6/7.5	5CGT41000675B	1765	7.5	230/460	18.10/9.10	35,280 / 20,765	88	234	\$ 70,631.00
CGT/4-1000-6/10	5CGT41000610E	1760	10	230/460	23.90/11.90	45,000 / 26,486	88	241	\$ 74,518.00
CGT/4-1000-6/15	5CGT41000615H	1775	15	230/460	37/18.40	56,127 / 33,035	88	268	\$ 86,159.00
CGT/4-1000-6/20	5CGT41000620I	1770	20	230/460	47/23.70	59,182 / 34,833	88	291	\$ 100,148.00
CGT/4-1000-6/25	5CGT41000625L	1775	25	230/460	58/28.90	66,118 / 38,916	89	356	\$ 126,935.00
CGT/4-1000-3/5	5CGT41000305E	1755	5	230/460	12.50/6.20	41,727 / 24,560	85	214	\$ 61,005.00
CGT/4-1000-3/7.5	5CGT41000375F	1765	7.5	230/460	18.10/9.10	44,864 / 26,406	86	230	\$ 66,407.00
CGT/4-1000-3/10	5CGT41000310I	1760	10	230/460	23.90/11.90	55,418 / 32,618	86	237	\$ 70,294.00



# Lista de Precios

<b>CGT/4-1000-3/15</b>	5CGT41000315L	1775	15	230/460	37/18.40	64,210 / 37,793	88	264	\$	81,934.00
<b>CGT/6-1250-9/7.5</b>	5CGT61250975C	1180	7.5	230/460	19.0/9.5	39,661 / 23,344	83	330	\$	110,445.00
<b>CGT/6-1250-9/10</b>	5CGT61250910D	1180	10	230/460	24.6/12.3	44,675 / 26,295	84	352	\$	118,335.00
<b>CGT/6-1250-9/15</b>	5CGT61250915H	1180	15	230/460	37.00/18.40	63,583 / 37,424	84	420	\$	168,573.00
<b>CGT/6-1250-9/20</b>	5CGT61250920I	1180	20	230/460	49.0/24.5	68,833 / 40,514	85	434	\$	150,886.00
<b>CGT/6-1250-9/25</b>	5CGT61250925L	1190	25	230-460	62.0/31.0	82,041 / 48,288	86	520	\$	225,883.00
<b>CGT/6-1250-9/30</b>	5CGT61250930M	1180	30	208-230/460	81.2-73.4/36.7	86,625 / 50,986	87	550	\$	177,726.00
<b>CGT/6-1250-6/7.5</b>	5CGT61250675E	1180	7.5	230/460	19.0/9.50	51,836 / 30,510	82	325	\$	105,358.00
<b>CGT/6-1250-6/10</b>	5CGT61250610G	1180	10	230/460	24.60/12.30	56,291 / 33,132	83	347	\$	113,469.00
<b>CGT/6-1250-6/15</b>	5CGT61250615I	1180	15	230/460	37.00/18.40	69,045 / 40,639	84	415	\$	155,521.00
<b>CGT/6-1250-6/20</b>	5CGT61250620M	1185	20	230/460	51.0/25.50	79,302 / 46,676	85	429	\$	160,622.00
<b>CGT/4-1250-6/20</b>	5CGT41250620C	1770	20	230/460	47/23.70	67,614 / 39,796	91	347	\$	124,212.00
<b>CGT/4-1250-6/25</b>	5CGT41250625E	1775	25	230/460	58/28.90	77,818 / 45,802	91	413	\$	150,997.00
<b>CGT/4-1250-6/30</b>	5CGT41250630F	1770	30	208-230/460	77.7-71.4/35.7	82,391 / 48,494	91	448	\$	153,401.00
<b>CGT/4-1250-6/40</b>	5CGT41250640H	1780	40	230/460	90/45	96,364 / 56,718	92	476	\$	192,193.00
<b>CGT/4-1250-6/50</b>	5CGT41250650I	1775	50	208-230/460	131-118/59.2	103,700 / 61,036	92	515	\$	199,511.00
<b>CGT/4-1250-3/10</b>	5CGT41250310B	1760	10	230/460	23.90/11.90	50,750 / 29,871	88	292	\$	94,357.00
<b>CGT/4-1250-3/15</b>	5CGT41250315D	1775	15	230/460	37/18.40	61,065 / 35,942	88	319	\$	105,996.00
<b>CGT/4-1250-3/20</b>	5CGT41250320G	1770	20	230/460	47/23.70	78,618 / 46,273	88	342	\$	119,987.00
<b>CGT/4-1250-3/25</b>	5CGT41250325H	1775	25	230/460	58/28.90	85,091 / 50,083	89	408	\$	146,773.00
<b>CGT/4-1250-3/30</b>	5CGT41250330K	1770	30	208-230/460	77.7-71.4/35.7	98,182 / 57,788	90	443	\$	149,178.00
<b>CGT/4-1250-3/40</b>	5CGT41250340M	1780	40	230/460	90/45	106,900 / 62,919	91	471	\$	187,968.00



## Ventilador de Techo

### HVF

#### VENTILADOR DE TECHO

2500 mm. de diámetro

Ventilador de techo, indicado para mover gran volumen de aire a baja velocidad, con una operación silenciosa y suave.

Motor de corriente directa, con convertidor electrónico de corriente alterna, que brinda una reducción del 80% del consumo energético con un motor CA.

Elaborado en acero, con 8 álabes de aluminio.

Disponible en aluminio niquelado o epóxico color plata.



Modelo	Código	Velocidad límite R.P.M.	Potencia W	Voltaje V	Caudal descarga libre m3/hr / CFM	No. de velocidades	Presión sonora dB(A)	Longitud de barra mts	Acabado	Precio Público Unitario USD
HVF-2500A	5HVF2500A	80	121.7	127	47,572 / 28,000	6	45	0.8	Aluminio	\$ 1,261.00



## Axiales de tejado

### HAM

#### EXTRACTORES DE TEJADO

200, 250 y 350 mm. de diámetro

Gama de extractores axiales en acoplamiento directo, normalizados en tres diámetros, con gran estética y diseño compacto. Cuenta con caudales apropiados al diámetro y aplicaciones, manteniendo un nivel sonoro bajo y mínimo consumo de potencia.

Domo, venturi y embocadura de fijación, fabricados en aluminio, sometidos a un proceso de repulsado, ofreciendo al equipo estética, características anticorrosivas y gran versatilidad.



Modelo	Código	Velocidad R.P.M.	Potencia Watts	Tensión Volts	Intensidad A	Caudal descarga libre m3/hr / CFM	Presión sonora dB(A)	Peso aprox. Kg	Precio Público Unitario MXP
HAM 200	5HAM200	1550	7	127	0.65	588/346	52	6	\$ 4,223.00
HAM 250	5HAM250	1550	7	127	0.65	825/486	55	6	\$ 5,081.00
HAM 350	5HAM350	1550	12	127	0.85	1888/1111	60	8	\$ 6,424.00

Los valores de velocidad, potencia, voltaje e intensidad son nominales.

### HAB-T

#### EXTRACTORES AXIALES DE TECHO

400, 500, 630 mm. de diámetro

Estructurado en tres tamaños y diferentes ángulos de ataque, con sistema de acoplamiento directo hélice-motor. Su construcción le garantiza una excelente protección contra la corrosión y daños a condiciones de intemperie en los que son utilizados.

Equipo fabricado en lámina galvanizada.

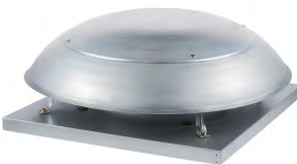

Modelo	Código	Velocidad R.P.M.	Potencia HP	Tensión Volts	Intensidad A	Caudal descarga libre m3/hr / CFM	Presión sonora dB(A)	Peso aprox. Kg	Precio Público Unitario MXP
HAB/4-400/H	5HAB4-400/28	1625	1/4	127	2.6	4,640 / 2,731	69	23	\$ 10,332.00
HAT/4-400/H	5HAT4-400/28	1725	1/4	208-230/460	1.1-1/0.6	4,640 / 2,731	69	23	\$ 11,146.00
HAB/6-500/H	5HAB6-500/28	1075	1/4	127	3.3	5,940 / 3,496	75	27	\$ 11,035.00
HAB/4-500/H	5HAB4-500/28	1550	1/2	127	5.72	8,865 / 5,218	76	27	\$ 11,629.00
HAT/4-500/H	5HAT4-500/28	1650	1/2	208-230/460-480	1.7-1.8/0.9-0.8	8,865 / 5,218	76	27	\$ 13,276.00
HAT/6-630/H	5HAT6-630/24	1135	3/4	208-230/460	2.8-2.6/1.32	11,750 / 6,916	74	43	\$ 19,952.00
HAT/4-630/H	5HAT4-630/20	1755	1	230/460	3.0/1.5	12,315 / 7,248	79	43	\$ 18,546.00





## HAIB-T EXTRACTORES AXIALES TRANSMISIÓN POLEA Y BANDA



800, 1000 y 1250 mm. de diámetro

Esta gama de extractores axiales, en transmisión polea y banda, pensado para mover grandes volúmenes de aire.

Su diseño constructivo le garantiza una excelente protección contra la corrosión y ambientes de intemperie.

Estos extractores tienen el marco embocadura y cubierta protectora fabricados en fibra de vidrio de alta resistencia.

Modelo	Código	Velocidad R.P.M.	Potencia HP	Tensión Volts	Intensidad A	Caudal descarga libre m3/hr / CFM	Presión sonora dB(A)	Peso aprox. Kg	Precio Público Unitario MXP
HAIB-800	5HAIB800	570	1/3	127/220	7.6/3.3	11,504 / 6,771	69	52	\$ 25,429.00
HAIT-800	5HAIT800	570	1/3	208-230/460	1.4-1.4/0.7	11,504 / 6,771	69	52	\$ 26,154.00
HAIB-1000	5HAIB1000	400	1/2	127/220	10.8/4.6	19,152 / 11,273	69	58	\$ 33,399.00
HAIT-1000	5HAIT1000	400	1/2	208-230/460	1.99-1.9/0.98	19,152 / 11,273	69	58	\$ 33,777.00
HAIB-1250	5HAIB1250	400	3/4	127/220	13.6/6.1	25,469 / 14,991	73	73	\$ 37,507.00
HAIT-1250	5HAIT125034	400	3/4	208-230/460	2.8-3.2/1.6	25,469 / 14,991	73	73	\$ 37,851.00
HAIT-1-1250	5HAIT12501	500	1	230/460	3.0/1.5	31,836 / 18,738	77	74	\$ 41,778.00
HAIT-2-1250	5HAIT12502	575	2	230/460	5.7/2.8	36,612 / 21,549	81	76	\$ 43,265.00
HAIT-3-1250	5HAIT1250263	700	3	230/460	7.8/3.9	43,531 / 25,622	82	81	\$ 49,045.00

Los valores de velocidad, potencia, voltaje e intensidad son nominales.



## RX-T EXTRACTOR CON COMPUERTA TRANSMISIÓN CON POLEAS-BANDAS

800, 1000, 1250 y 1500

RXT, opción en transmisión poleas-bandas, cuenta con dos tipos de arreglo, con motor dentro del flujo de aire para el manejo de aire limpio y con motor fuera del flujo, con accesorios que facilitan el montaje y mantenimiento del motor. Ofrece cuatro tamaños de diámetro nominal 800, 1000, 1250 y 1500 mm, con la ventaja de ser equipos silenciosos, debido a las velocidades reducidas a las que trabajan.

*Este modelo no está disponible para Compra Web. Favor de enviar pedido a Planta.*

Modelo	RXT 800-1/2-27/S	RXT 800-3/4-27/S	RXT 800-1-27/S	RXT 1000-3/4-27/S	RXT 1000-1-27/S	RXT 1000-1 1/2-27/S	RXT 1250-1-27/S
Código	5NRXT8001227S	5NRXT8003427S	5NRXT800127S	5NRXT10003427S	5NRXT1000127S	5NRXT100011227 S	5NRXT1250127S
Precio Público Unitario MXP	\$ 35,166.00	\$ 35,831.00	\$ 40,277.00	\$ 40,110.00	\$ 42,845.00	\$ 43,232.00	\$ 38,255.00

Los valores de velocidad, potencia, voltaje e intensidad son nominales.

Modelo	RXT 1250-1 1/2-27/S	RXT 1250-2-27/S	RXT 1250-3-27/S	RXT 1500-3-18/S	RXT 1500-5-25/S	RXT 1500-7 1/2-32/S	RXT 1500-10T-36/S
Código	5NRXT125011227 S	5NRXT1250227S	5NRXT1250327S	5NRXT1500318S	5NRXT1500525S	5NRXT150071232 S	5NRXT15001036S
Precio Público Unitario MXP	\$ 44,349.00	\$ 49,328.00	\$ 68,848.00	\$ 89,937.00	\$ 91,799.00	\$ 101,289.00	\$ 106,266.00

Los valores de velocidad, potencia, voltaje e intensidad son nominales.

Modelo	RXT-C 800-1/2-27/S	RXT-C 800-3/4-27/S	RXT-C 800-1-27/S	RXT-C 1000-3/4-27/S	RXT-C 1000-1-27/S	RXT-C 1000-1 1/2-27/S	RXT-C 1250-1-27/S
Código	5NRXTC8001227S	5NRXTC8003427S	5NRXTC800127S	5NRXTC10003427 S	5NRXTC1000127S	5NRXTC10001122 7S	5NRXTC1250127S
Precio Público Unitario MXP	\$ 47,477.00	\$ 48,303.00	\$ 53,812.00	\$ 61,708.00	\$ 65,916.00	\$ 79,801.00	\$ 76,650.00

Los valores de velocidad, potencia, voltaje e intensidad son nominales.

Modelo	RXT-C 1250-1 1/2-27/S	RXT-C 1250-2-27/S	RXT-C 1250-3-27/S	RXT-C 1500-3-18/S	RXT-C 1500-5-25/S	RXT-C 1500-7 1/2-32/S	RXT-C 1500-10-36/S
Código	5NRXTC12501122 7S	5NRXTC1250227S	5NRXTC1250327S	5NRXTC1500318S	5NRXTC1500525S	5NRXTC15007123 2S	5NRXTC15001036 S
Precio Público Unitario MXP	\$ 77,823.00	\$ 78,487.00	\$ 96,858.00	\$ 89,495.00	\$ 119,068.00	\$ 133,998.00	\$ 134,992.00

Los valores de velocidad, potencia, voltaje e intensidad son nominales.



## RX-D-A EXTRACTOR CON COMPUERTA TRANSMISIÓN DIRECTA HÉLICE ALUMINIO



800, 1000, 1250 y 1500

Extracción de aire en grandes cantidades, para industrias, bodegas, almacenes en general, estacionamientos, etc.

Este modelo cuenta con una hélice de aluminio inyectado.

*Este modelo no está disponible para Compra Web. Favor de enviar pedido a Planta.*

Modelo	RXD 800-1 1/2-6P/A	RXD 800-2-6P/A	RXD 800-3-6P/A	RXD 1000-2-6P/A	RXD 1000-3-6P/A	RXD 1000-5-6P/A
Código	5NRXD8001126PA	5NRXD80026PA	5NRXD80036PA	5NRXD100026PA	5NRXD100036PA	5NRXD100056PA
Precio Público Unitario MXP	\$ 50,252.00	\$ 37,014.00	\$ 41,250.00	\$ 52,571.00	\$ 77,949.00	\$ 76,926.00

Los valores de velocidad, potencia, voltaje e intensidad son nominales.

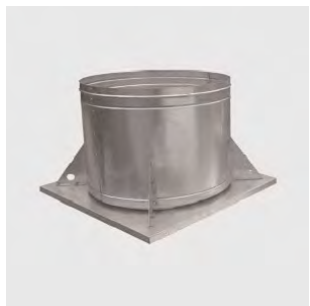

## RX-D-P EXTRACTOR CON COMPUERTA TRANSMISIÓN DIRECTA HÉLICE PLÁSTICA



800, 1000, 1250 y 1500

Extracción de aire en grandes cantidades, para industrias, bodegas, almacenes en general, estacionamientos, etc.

Este modelo cuenta con una hélice termoplástica reforzada con fibra de vidrio que le confiere alta resistencia.

*Este modelo no está disponible para Compra Web. Favor de enviar pedido a Planta.*

Modelo	RXD 800-1 1/2-6P/P	RXD 800-2-6P/P	RXD 800-3-6P/P	RXD 1000-2-6P/P	RXD 1000-3-6P/P	RXD 1000-5-6P/P
Código	5NRXD8001126PP	5NRXD80026PP	5NRXD80036PP	5NRXD100026PP	5NRXD100036PP	5NRXD100056PP
Precio Público Unitario MXP	\$ 41,480.00	\$ 34,905.00	\$ 39,139.00	\$ 56,443.00	\$ 70,475.00	\$ 70,571.00

Los valores de velocidad, potencia, voltaje e intensidad son nominales.



## Serie Agropecuaria



### HID RECIRCULADORES DE AIRE PARA INVERNADEROS 350, 500 y 800



Recirculadores de aire para invernaderos con acoplamiento directo, mallas de protección en succión y descarga, equipo fabricados en galvanizado, con recubrimiento en polvo poliéster.

*Este modelo no está disponible para Compra Web. Favor de enviar pedido a Planta.*

Modelo	Código	Potencia HP	Voltaje V	Intensidad A	Caudal m3 / hr / CFM	Empuje lbf	Velocidad RPM	Precio Público Unitario MXP
<b>HID-350</b>	5HID-350	1/10	115/230	1.3/0.65	2,498/1,470	1.37	1,725	\$ 8,401.00
<b>HID-500</b>	5HID-500	1/3	115/230	3.8/1.9	9,294/5,470	9.29	1,725	\$ 10,937.00
<b>HID-630</b>	5HID-630	1/2	115/230	4.8/2.4	13,354/7,860	12.1	1,725	\$ 11,293.00

Los valores de velocidad, potencia, voltaje e intensidad son nominales.



### HTZ RECIRCULADORES DE AIRE PARA GRANJAS AVÍCOLAS



760 y 900

Recirculadores de aire para granjas avícolas con acoplamiento directo, mallas de protección en succión y descarga, equipo fabricados en galvanizado, con recubrimiento en polvo poliéster.

*Este modelo no está disponible para Compra Web. Favor de enviar pedido a Planta.*

Modelo	Código	Potencia HP	Voltaje V	Intensidad A	Caudal m3 / hr / CFM	Empuje lbf	Velocidad RPM	Precio Público Unitario MXP
<b>HTZ-760</b>	5HTZ-760	1/2	115	5.2/2.8	16,005/9,420	12	1,075	\$ 10,791.00
<b>HTZ-900</b>	5HTZ-900	3/4	115	9.4	20,592/12,120	14	1,075	\$ 11,417.00

Los valores de velocidad, potencia, voltaje e intensidad son nominales.





## AGI RECIRCULADORES DE AIRE PARA GRANJAS PORCINAS Y DE VACUNOS



800, 1000 y 1250

Recirculadores de aire para granjas porcinas y de vacunos con acoplamiento poleas-bandas, hélice en galvanizado, embocadura y soporte de acero con recubrimiento en polvo poliéster.

*Este modelo no está disponible para Compra Web. Favor de enviar pedido a Planta.*

Modelo	Código	Potencia HP	Voltaje V	Intensidad A	Caudal m3 / hr / CFM	Empuje lbf	Velocidad RPM	Precio Público Unitario MXP
<b>AGIB-800</b>	5AGIB-800	1/2	127	10.8	12,980/7,640	14	625	\$ 11,460.00
<b>AGIT-800</b>	5AGIT-800	1/2	208-230/460	1.99-1.9/0.8	12,980/7,641	14	625	\$ 12,570.00
<b>AGIT-1000</b>	5AGIT-1000	3/4	208-230/460	2.8-3.2/1.6	23,327/13,730	27	520	\$ 15,109.00
<b>AGIT-1250</b>	5AGIT-1250	1	230/460	3.0/1.6	32,672/19,230	29	500	\$ 18,663.00

Los valores de velocidad, potencia, voltaje e intensidad son nominales.



## INV RECIRCULADORES DE AIRE PARA INVERNADEROS 500

La gama INVB-T es un recirculador de aire que nos ayuda a homogeneizar las condiciones de temperatura y humedad en el interior de los invernaderos.

*Este modelo no está disponible para Compra Web. Favor de enviar pedido a Planta.*

Modelo	Código	Potencia Instalada (HP)	Voltaje V	Intensidad A	Caudal m3 / hr / CFM	Empuje lbf	Velocidad RPM	Precio Público Unitario MXP
<b>INVB-500</b>	5INVB-500	1/3.	115/230	4.04/1.97	6197/3647	18.1/4.08	1725	\$ 11,167.00
<b>INVT-500</b>	5INVT-500	1/3.	208-230/460	1.4-1.4/0.7	6197/3647	18.1/4.08	1725	\$ 9,197.00

\*Información técnica en base al estándar internacional AMCA 210



## PHT

### VENTILADOR AXIAL CON DIRECCIONADOR PARA GRANJAS PORCINAS

1000, 1250 y 1500

Ventilador axial específicamente diseñado para granjas porcinas, cuenta con acoplamiento directo y un conjunto direccionador y compuerta mariposa de galvanizado. Hélice, embocadura, soporte y malla a la descarga de acero con recubrimiento en polvo poliéster.

*Este modelo no está disponible para Compra Web. Favor de enviar pedido a Planta.*

Modelo	Código	Díámetro in	Potencia HP	Voltaje V	Intensidad A	Caudal m3 / hr / CFM	Empuje lbf	Velocidad RPM	Precio Público Unitario MXP
<b>PHT-1000</b>	5PHT-1000	39.37	1 1/2	208-230/460	4.5-4.06/2.03	31,533/18,560	27	700	\$ 32,225.00
<b>PHT-1250</b>	5PHT-1250	49.21	2	208-230/460	6.8-6.2/3.1	38,846/22,864	26	540	\$ 38,409.00
<b>PHT-1500</b>	5PHT-1500	59.06	3	208-230/460	8.6-7.8/3.9	59,154/34,817	42	550	\$ 61,366.00

Los valores de velocidad, potencia, voltaje e intensidad son nominales.



## Jet Fan

### TCP

#### VENTILADOR TUBOAXIAL JETFAN

250, 315, 400, 450 Y 500mm. de diámetro.

Los ventiladores de impulsión tipo Jet Fan están diseñados para desplazar caudal al tiempo que controlan la dirección del aire y aseguran que no haya estancamiento del mismo.

Se recomienda su uso en espacios grandes, cerrados o subterráneos, donde se requiere movimiento de aire.

Esta gama genera ventilación efectiva en todo el recinto y elimina la contaminación auditiva debido a su bajo nivel sonoro.

Su uso en estacionamientos garantiza que no se acumule monóxido de carbono en concentraciones peligrosas.



Modelo	TCP 250	TCP 315	TCP-400-4	TCP-450-4	TCP-450-6	TCP-500-4	TCP-500-6
<b>Código</b>	5TCP-250	5TCP-315	5TCP4003NC	5TCP4504NC	5TCP4506NC	5TCP5004NC	5TCP5006NC
<b>Velocidad R.P.M.</b>	2190/2570	2300/2680	1650	1725	1150	1725	1150
<b>Empuje N</b>	7.3/8.7	6.5/7.7	9.3	62	18	86	38
<b>Caudal descarga libre m3 / hr / CFM</b>	1,070 (630) / 1,270 (747)	1,500 (883) / 1,770 (1,042)	3,588 / 2,112	7,426/4,371	4,806/2,829	10,311/6,069	5,269/3,101
<b>Velocidad de Impulsión m/s</b>	6.1/7.3	5.4/6.4	7	17	10.3	19.1	12.7
<b>Potencia Watts (HP)</b>	145/197	191/297	1/3	1	1/2	1 1/2	3/4
<b>Tensión Volts</b>	127	127	127	208-230/460	208-230/460	208-230/460	208-230/460
<b>Intensidad A</b>	0.61/0.83	0.79/1.28	1.4	3.0 / 1.5	2.4 / 1.2	4.2/2.1	3.2/1.6
<b>Potencia Sonora LwA</b>	42/47	44/50	69	83	72	85	72
<b>Peso Aprox. Kg</b>	---	---	76	84	84	96	94
<b>Precio Público Unitario</b>	\$ 1,298.00 USD	\$ 1,501.00 USD	\$ 35,886.00 MXP	\$ 49,795.00 MXP	\$ 51,668.00 MXP	\$ 58,814.00 MXP	\$ 59,219.00 MXP

En caso de requerir este modelo en voltaje 460V, favor de enviar pedido a planta.



## IFFM

### VENTILADOR CENTRÍFUGO DE IMPULSO

10 y 15 N



Ventiladores centrífugos tipo Jetfan, indicados para mover grandes volúmenes de aire en estacionamientos y túneles. Cuentan con motor IP54 clase F de 2 polos y bajo perfil de montaje.

Aplicaciones: Estacionamientos, túneles, disipación de humo, extracción de contaminantes habituales.

Modelo	Código	Velocidad RPM	Empuje N	Caudal a descarga libre m3/hr/CFM	Potencia Kw	Intensidad A	Tensión Volts	Potencia Sonora Lwa	Precio Público Unitario USD
<b>IFFM/2-10N-C</b>	5IFFM-10N	3200	9	1,775	0.42	3.6	115-127	66	\$ 643.00
<b>IFFM/2-15N-C</b>	5IFFM-15N	3200	13	2,579	0.47	4	115-127	69	\$ 769.00

Los valores de velocidad, potencia y amperaje son nominales.  
Los datos de caudal, empuje y presión sonora son a condiciones estándar.  
Nivel sonoro medido de acuerdo con las normas AMCA 300 y 301.

## IFFE

### VENTILADOR CENTRÍFUGO DE IMPULSO

15 N



Ventiladores Centrífugos de impulso Jet Fan con motor conmutado electrónicamente de alta eficiencia IP 54 CL. F. y con entradas analógicas PWM y 0-10Vdc.

*Este modelo no está disponible para Compra Web. Favor de enviar pedido a Planta.*

Modelo	Código	Velocidad RPM	Empuje N	Caudal a descarga libre m3/hr/CFM	Potencia Kw	Intensidad A	Tensión Volts	Presión sonora dB (A) *	Precio Público Unitario USD
<b>EXT.IFFE/2-15 N-C</b>	5IFFE-15N	2800	12	2450	0.54	3.6	220-240V	70.2	\$ 1,366.00





## IFHT

### VENTILADOR CENTRÍFUGO DE IMPULSO

#### 50-75-100 N

Ventilador centrífugo de impulso tipo Jet Fan, diseñado para mover grandes volúmenes de aire en estacionamientos y túneles. Capacitados para trabajar inmersos a 400° C / 2hr. y 300°C / 2hr.



Modelo	Código	Precio Público Unitario USD
IFHT-50N3230C	5IFHT-50N3230C	\$ 2,678.00
IFHT-50N3230I3	5IFHT-50N3230I3	\$ 3,095.00
IFHT-50N3460C	5IFHT-50N3460C	\$ 2,742.00
IFHT-50N3460I3	5IFHT-50N3460I3	\$ 3,158.00
IFHT-50N4230C	5IFHT-50N4230C	\$ 3,401.00
IFHT-50N4230I4	5IFHT-50N4230I4	\$ 4,165.00
IFHT-50N4380C	5IFHT-50N4380C	\$ 3,401.00
IFHT-50N4380I4	5IFHT-50N4380I4	\$ 4,165.00
IFHT-50N4460C	5IFHT-50N4460C	\$ 3,420.00
IFHT-50N4460I4	5IFHT-50N4460I4	\$ 4,186.00
IFHT-75N3230C	5IFHT-75N3230C	\$ 3,896.00
IFHT-75N3230I3	5IFHT-75N3230I3	\$ 4,313.00
IFHT-75N3460C	5IFHT-75N3460C	\$ 3,913.00
IFHT-75N3460I3	5IFHT-75N3460I3	\$ 4,330.00
IFHT-75N4230C	5IFHT-75N4230C	\$ 4,771.00
IFHT-75N4230I4	5IFHT-75N4230I4	\$ 5,537.00
IFHT-75N4380C	5IFHT-75N4380C	\$ 4,749.00
IFHT-75N4380I4	5IFHT-75N4380I4	\$ 5,515.00
IFHT-75N4460C	5IFHT-75N4460C	\$ 4,716.00
IFHT-75N4460I4	5IFHT-75N4460I4	\$ 5,480.00
IFHT-100N3230C	5IFHT-100N3230C	\$ 3,860.00
IFHT-100N323I3	5IFHT-100N323I3	\$ 4,276.00
IFHT-100N346C	5IFHT-100N346C	\$ 3,877.00
IFHT-100N346I3	5IFHT-100N346I3	\$ 4,293.00
IFHT-100N4230C	5IFHT-100N4230C	\$ 4,736.00
IFHT-100N423I4	5IFHT-100N423I4	\$ 5,500.00
IFHT-100N4380C	5IFHT-100N4380C	\$ 4,713.00
IFHT-100N438I4	5IFHT-100N438I4	\$ 5,478.00
IFHT-100N4460C	5IFHT-100N4460C	\$ 4,679.00
IFHT-100N446I4	5IFHT-100N446I4	\$ 5,444.00

Los valores de velocidad, potencia y amperaje son nominales.  
En caso de requerir este modelo en voltaje 460V y/o 400°C , favor de enviar pedido a planta.



## Tubulares



### TTB-T EXTRACTORES TUBULARES CON MOTOR EXTERIOR



250, 315, 400 y 500 mm. de diámetro

Carcasa fabricada en acero en una sola pieza, motor fuera del flujo del aire, con protección en poleas y bandas, caja cojinetes con rodamientos a bolas.

Temperatura máxima de operación: 85°C.

Montaje en conductos, tanto en extremos como intercalados: ventilación general, eliminación de humos, procesos industriales, etc.

Modelo	Código	Velocidad R.P.M.	Potencia HP	Tensión Volts	Intensidad A	Caudal descarga libre m3/hr / CFM	Presión sonora dB(A)	Peso aprox. Kg	Precio Público Unitario MXP
TTB-250	5TTB-250	1625	1/8	127	2	1,880 / 1,106	74	9	\$ 9,363.00
TTB-315	5TTB-315	1625	1/8	127	2	2,678 / 1,575	75	12	\$ 10,214.00
TTB-400	5TTB-400	1500	1/2	110-127 / 208-230	7.3-9.7 / 3.5-3.9	3,858 / 2,269	77	13	\$ 12,496.00
TTT-400	5TTT-400	1500	1/2	208-230 / 460	2.0-1.9 / 1.0	3,858 / 2,269	77	28	\$ 13,769.00
TTB-500	5TTB-500	1550	3/4	110-127 / 208-230	8.4-10.1 / 4.2-4.3	8,712 / 5,125	81	28	\$ 14,748.00
TTT-500	5TTT-500	1550	3/4	208-230 / 460	2.8-2.8 / 1.4	8,712 / 5,125	81	35	\$ 15,772.00

Los valores de velocidad, potencia y amperaje son nominales.



# Lista de Precios



## TAT EXTRACTORES TUBULARES

560, 630, 710, 800 y 900, 1000 mm. de diámetro

Hélice fabricada en aluminio fundido de alta calidad, protección en poleas y bandas, motor externo al paso del aire, carcasa tubular fabricada en acero.

Campanas de extracción, cuartos de pintura, instalaciones en ducto donde sea necesario la impulsión de aire, estacionamientos, procesos industriales específicos, etc.



Modelo	Código	Velocidad R.P.M.	Potencia HP	Tensión Volts	Intensidad A	Caudal descarga libre m3/hr / CFM	Presión sonora dB(A)	Peso aprox. Kg	Precio Público Unitario MXP
TAT-560/L	5TAT-560/11	1430	0.75	208-230 / 460	2.8-3.2/1.6	8,229 / 4,843	87	53	\$ 27,609.00
TAT-560/H	5TAT-560/16	1380	1	230 / 460	3.00 / 1.50	9,365 / 5,512	88	54	\$ 30,655.00
TAT-630/L	5TAT-630/13	1300	1	230 / 460	3.0 / 1.5	12,061 / 7,099	91	50	\$ 31,180.00
TAT-630/H	5TAT-630/18A	1300	2	230 / 460	5.70 / 2.80	14,285 / 8,408	92	51	\$ 32,674.00
TAT-710/L	5TAT-710/8	1475	2	230 / 460	5.70 / 2.80	17,390 / 10,235	96	71	\$ 36,843.00
TAT-710/H	5TAT-710/20	1325	3	208-230 / 460	8.6 / 3.9	20,180 / 11,878	97	88	\$ 43,424.00
TAT-800/L	5TAT-800/10	1400	2	230 / 460	5.70 / 2.80	23,354 / 13,746	99	58	\$ 38,970.00
TAT-800/H	5TAT-800/16	1400	5	230 / 460	12.50 / 6.20	25,223 / 14,846	100	85	\$ 43,905.00
TAT-900/L	5TAT-900/14	1390	5	230 / 460	12.50 / 6.20	33,190 / 19,535	102	122	\$ 48,450.00
TAT-900/H	5TAT-900/18	1450	7.5	230 / 460	18.10 / 9.10	40,040 / 23,567	105	138	\$ 51,568.00
TAT-1000/L	5TAT-1000/10	1400	5	230 / 460	12.50 / 6.20	38,880 / 22,884	105	129	\$ 51,696.00
TAT-1000/H	5TAT-1000/15	1400	7.5	230 / 460	18.10 / 9.10	45,880 / 27,004	106	145	\$ 59,225.00

Los valores de velocidad, potencia y amperaje son nominales.



## TFT

### TUBULARES CON HÉLICE PERFIL SUSTENTABLE

560, 630, 710 Y 800 mm. de diámetro

Extractores tuboaxiales con álabes de inyección en aluminio con perfil sustentable.

Fabricados con carcasa de acero al carbón corta o larga, bajo solicitud.

Para aplicaciones en estacionamientos, túneles, procesos industriales, minas, etc.

*Este modelo no está disponible para Compra Web. Favor de enviar pedido a Planta.*

Modelo	Código	Velocidad R.P.M.	Potencia HP	Tensión Volts	Intensidad A	Caudal a descarga libre m3 / hr / CFM	Presión Sonora Db	Peso aprox. Kg	Precio Público Unitario MXP
TFT/2-560-6/5	5TFT256065B	3600	5	230 / 460	12.8-11.6 / 5.8	12300 / 7239	106	69	\$ 31,379.00
TFT/2-560-6/7.5	5TFT2560675F	3600	7.5	230 / 460	14.6-17.8 / 8.9	16800 / 9888	107	63	\$ 40,801.00
TFT/4-560-6/3	5TFT456063R	1755	3	208-230 / 460	8.43-7.6 / 3.8	14410 / 8481	95	65	\$ 30,980.00
TFT/6-560-6/0.5	5TFT6560605L	1180	0.5	208-230 / 460	2.6-2.4 / 1.2	8082 / 4756	83	63	\$ 26,597.00
TFT/6-560-6/0.75	5TFT65606075P	1180	0.75	230 / 460	2.8-2.6 / 1.32	9109 / 5361	84	59	\$ 26,360.00
TFT/2-630-6/7.5	5TFT2630675B	3600	7.5	208-230 / 460	14.6-17.8 / 8.9	17500 / 10300	110	79	\$ 41,225.00
TFT/2-630-6/10	5TFT2630610D	3600	10	208-230 / 460	23.90 / 11.90	20400 / 12007	110	82	\$ 45,489.00
TFT/4-630-6/5	5TFT463065R	1750	5	230 / 460	13.8 / 6.9	20600 / 12124	110	78	\$ 32,036.00
TFT/6-630-6/0.5	5TFT6630605I	1180	0.5	208-230 / 460	2.6-2.4 / 1.2	10030 / 5903	86	67	\$ 26,453.00
TFT/6-630-6/1.5	5TFT6630615R	1180	1.5	208-230 / 460	5.20-5.10 / 2.6	13680 / 8051	89	70	\$ 33,458.00
TFT/4-710-6/1.5	5TFT4710615A	1755	1.5	230 / 460	4.30-5.0 / 2.10-2.5	13430 / 7904	97	79	\$ 25,062.00
TFT/4-710-6/5	5TFT471065K	1760	5	230 / 460	12.8 / 6.40	25910 / 15250	102	105	\$ 30,709.00
TFT/6-710-6/0.75	5TFT67106075U	1180	0.75	208-230-460	5.20-5.10 / 2.60	11870 / 6986	89	75	\$ 25,462.00
TFT/6-710-6/1.5	5TFT6710615M	1180	1.5	208-230/460	5.20-5.10 / 2.60	18620 / 10959	91	78	\$ 32,106.00
TFT/4-800-6/2.0	5TFT4800620S	1750	2	230 / 460	5.70 / 2.8	16430 / 9670	100	72	\$ 28,439.00
TFT/4-800-6/10	5TFT4800610K	1760	10	230 / 460	23.9 / 11.9	40510 / 23843	105	107	\$ 42,415.00
TFT/6-800-6/0.75	5TFT68006075T	1135	0.75	208-230 / 460	2.8-2.6 / 1.32	12940 / 7616	90	88	\$ 27,937.00
TFT/6-800-6/3.0	5TFT680063K	1180	3	208-230 / 460	9.2-8.6 / 4.3	27120 / 15962	96	105	\$ 42,847.00

Los valores de velocidad, potencia y amperaje son nominales.





# Lista de Precios



## TGT

### TUBULARES CON HÉLICE DE ÁNGULO VARIABLE

1000 y 1250 mm de diámetro.

4 y 6 Polos

Extractores tuboaxiales, con álabes de aluminio tipo airfoil y casquillo de arrastre de acero.

Pueden instalarse en posición horizontal y vertical con dos tipos de carcasa; camisa corta o larga, según las necesidades de aplicación.

Con opciones a modelos de mayores prestaciones bajo pedido especial.



*Este modelo no está disponible para Compra Web. Favor de enviar pedido a Planta.*

Modelo	Código	Velocidad R.P.M.	Potencia HP	Tensión Volts	Intensidad A	Peso aprox. Kg	Precio Público Unitario MXP
TGT/4-1000-3/5	5TGT41000356	1725	5	220/440	6.8/13.6	63	\$ 53,953.00
TGT/4-1000-3/7.5	5TGT4100037510	1725	7.5	230/460	18.1/9.1	68	\$ 59,659.00
TGT/4-1000-3/10	5TGT4100031018	1725	10	230/460	37/18.4	87	\$ 63,864.00
TGT/4-1000-3/15	5TGT4100031524	1725	15	230/460	19.7/39.4	111	\$ 76,467.00
TGT/4-1000-3/20	5TGT4100032026	1725	20	220/440	25.8/51.6	126	\$ 91,621.00
TGT/4-1000-6/7.5	5TGT410006756	1725	7.5	230/460	12.6/25.2	73	\$ 67,296.00
TGT/4-1000-6/10	5TGT4100061011	1725	10	230/460	23.9/11.9	94	\$ 71,500.00
TGT/4-1000-6/15	5TGT4100061516	1725	15	220/440	19.7/39.4	118	\$ 84,284.00
TGT/4-1000-6/20	5TGT4100062021	1725	20	230/460	23.5/23.7	133	\$ 99,256.00
TGT/4-1000-6/25	5TGT4100062524	1725	25	220/440	32.0/64.0	180	\$ 121,571.00
TGT/4-1000-6/30	5TGT4100063026	1725	30	220/440	38.0/76.0	195	\$ 131,860.00
TGT/4-1000-9/7.5	5TGT410009756	1725	7.5	230/460	18.1/9.1	93	\$ 75,076.00
TGT/4-1000-9/10	5TGT410009108	1725	10	230/460	23.9/11.9	101	\$ 79,280.00
TGT/4-1000-9/15	5TGT4100091514	1725	15	220/440	19.7/39.4	125	\$ 91,882.00
TGT/4-1000-9/20	5TGT4100092018	1725	20	220/440	25.8/51.6	140	\$ 107,036.00
TGT/4-1000-9/25	5TGT4100092524	1725	25	220/440	32.0/64.0	187	\$ 128,817.00
TGT/4-1000-9/30	5TGT4100093026	1725	30	220/440	38.0/76.0	202	\$ 138,971.00
TGT/4-1250-3/10	5TGT412503106	1725	10	230/460	23.9/11.9	106	\$ 67,087.00
TGT/4-1250-3/15	5TGT4125031510	1725	15	230/460	37/18.4	130	\$ 80,243.00
TGT/4-1250-3/20	5TGT4125032013	1725	20	230/460	23.5/23.7	145	\$ 95,398.00
TGT/4-1250-3/25	5TGT4125032516	1725	25	220/440	32.0/64.0	192	\$ 119,299.00
TGT/4-1250-3/30	5TGT4125033020	1725	30	220/440	38.0/76.0	207	\$ 128,330.00
TGT/4-1250-3/40	5TGT4125034024	1725	40	220/440	51.5/103	250	\$ 140,545.00
TGT/4-1250-3/50	5TGT4125035026	1725	50	220/440	63.5/127	283	\$ 171,028.00
TGT/4-1250-6/20	5TGT412506206	1725	20	230/460	23.5/23.7	155	\$ 102,566.00
TGT/4-1250-6/25	5TGT4125062510	1725	25	220/440	32.0/64.0	202	\$ 126,259.00
TGT/4-1250-6/30	5TGT4125063013	1725	30	220/440	38.0/76.0	217	\$ 134,883.00
TGT/4-1250-6/40	5TGT4125064016	1725	40	220/440	51.5/103	260	\$ 147,716.00
TGT/4-1250-6/50	5TGT4125065020	1725	50	220/440	63.5/127	293	\$ 178,196.00
TGT/6-1000-3/1.5	5TGT610003156	1150	1.5	230/460	4.3/2.1	55	\$ 56,888.00
TGT/6-1000-3/2	5TGT610003210	1150	2	220/440	3.1/6.2	62	\$ 59,450.00
TGT/6-1000-3/3	5TGT610003318	1170	3	208-230/460	8.4/4.2	66	\$ 66,772.00
TGT/6-1000-3/5	5TGT610003521	1170	5	208-230/460	8.4/4.2	78	\$ 68,780.00
TGT/6-1000-3/7.5	5TGT6100037526	1150	7.5	220/440	11.1/22.2	85	\$ 83,766.00



# Lista de Precios

TGT/6-1000-6/2	5TGT61000626	1150	2	220/440	3.1/6.2	69	\$	56,340.00
TGT/6-1000-6/3	5TGT610006311	1170	3	208-230/460	8.4/4.2	73	\$	60,738.00
TGT/6-1000-6/5	5TGT610006514	1170	5	208-230/460	8.4/4.2	85	\$	61,590.00
TGT/6-1000-6/7.5	5TGT6100067520	1170	7.5	230/460	17.8/8.9	92	\$	67,296.00
TGT/6-1000-6/10	5TGT6100061026	1150	10	220/440	14.6/29.2	123	\$	71,500.00
TGT/6-1000-9/3	5TGT61000936	1170	3	208-230/460	8.4/4.2	80	\$	68,518.00
TGT/6-1000-9/5	5TGT610009513	1170	5	208-230/460	8.4/4.2	92	\$	69,372.00
TGT/6-1000-9/7.5	5TGT6100097516	1150	7.5	220/440	5.55/11.1	99	\$	75,076.00
TGT/6-1000-9/10	5TGT6100091026	1150	10	220/440	7.3/14.6	130	\$	79,280.00
TGT/6-1250-3/7.5	5TGT6125037511	1170	7.5	230/460	17.8/8.9	104	\$	62,884.00
TGT/6-1250-3/10	5TGT6125031021	1150	10	220/440	14.6/29.2	135	\$	67,087.00
TGT/6-1250-3/15	5TGT6125031526	1150	15	220/440	21.0/42.0	167	\$	80,243.00
TGT/6-1250-3/3	5TGT61250336	1170	3	208-230/460	8.4/4.2	85	\$	56,326.00
TGT/6-1250-3/5	5TGT61250358	1170	5	208-230/460	8.4/4.2	97	\$	57,179.00
TGT/6-1250-6/7.5	5TGT612506756	1170	7.5	230/460	17.8/8.9	114	\$	62,965.00
TGT/6-1250-6/10	5TGT6125061014	1150	10	220/440	14.6/29.2	145	\$	67,087.00
TGT/6-1250-6/15	5TGT6125061520	1150	15	220/440	21.0/42.0	177	\$	80,243.00
TGT/6-1250-6/20	5TGT6125062024	1150	20	220/440	27.2/54.4	217	\$	95,398.00
TGT/6-1250-6/25	5TGT6125062526	1150	25	220/440	31.8/63.6	260	\$	119,299.00
TGT/6-1250-9/7.5	5TGT612509756	1170	7.5	230/460	17.8/8.9	132	\$	78,299.00
TGT/6-1250-9/10	5TGT6125091011	1150	10	220/440	14.6/29.2	155	\$	82,503.00
TGT/6-1250-9/15	5TGT6125091516	1150	15	220/440	21.0/42.0	187	\$	95,539.00
TGT/6-1250-9/20	5TGT6125092020	1150	20	220/440	27.2/54.4	227	\$	110,696.00
TGT/6-1250-9/25	5TGT6125092524	1150	25	220/440	31.8/63.6	270	\$	133,812.00
TGT/6-1250-9/30	5TGT6125093026	1150	30	220/440	38.6/77.2	280	\$	142,319.00

Los valores de velocidad, potencia y amperaje son nominales.



## PBB-T VENTILADORES PORTÁTILES

400, 500, 630 y 800 mm. de diámetro

Esta gama de ventiladores portátiles de tipo tubular está diseñada para brindar amplio caudal en aplicaciones donde se requiere la proyección de aire hacia fuentes de calor o contaminantes.

Impulsión de aire a una distancia máxima de 29 m (velocidad 1 m/seg).

Recomendada para:

Enfriamiento de máquinas, compresores, transformadores o motores, secado de productos alimenticios, secado de piezas en líneas de pintura.



Modelo	Código	Velocidad R.P.M.	Potencia HP	Tensión Volts	Intensidad A	Caudal descarga libre m3/hr / CFM	Presión sonora dB(A)	Peso aprox. Kg	Precio Público Unitario MXP
PBB-400	5PBB400	1625	1/8	127	1.6	3950 / 2330	70	23	\$ 12,027.00
PBB-500	5PBB500	1740	1/2	127 / 220	10.8 / 4.6	7980 / 4244	73	28	\$ 13,577.00
PBT-630	5PBT630	1135	3/4	208-230/460	2.8-2.6/1.32	15400 / 9059	74	75	\$ 26,643.00
PBT-800	5PBT800	1150	1	208-230/460	3.7-3.3/1.66	20930 / 12311	77	79	\$ 30,466.00

Los valores de velocidad, potencia y amperaje son nominales.



# Lista de Precios



## RBW VENTILADORES AXIALES DIRECCIONALES DE AIRE



400, 500, 630 y 800 mm. de diámetro

Serie de equipos tuboaxiales para colocación en pared, compuesta por 4 opciones de tamaños: 400, 500, 630 y 800 mm. Termoplástico reforzado con fibra de vidrio que le confiere alta resistencia.

Equipos de direccionamiento de aire, con gran alcance, destinados al enfriamiento de maquinaria o al confort. Cuentan con una impulsión de aire a una distancia de 29 metros haciéndolo un equipo eficiente y versátil.

Modelo	Código	Velocidad R.P.M.	Potencia HP	Tensión Volts	Intensidad A	Caudal descarga libre m3/hr / CFM	Presión sonora dB(A)	Precio Público Unitario MXP
<b>RBW 400</b>	5RBW400	1625	1/8	127	1.6	3,950/2,330	70	\$ 12,489.00
<b>RBW 500</b>	5RBW500	1740	1/2	127/220	10.8/4.6	7,980/4,244	73	\$ 15,178.00
<b>RBW 630</b>	5RBW630	1135	3/4	208-230/460	2.8-2.6/1.32	15,400 / 9,059	74	\$ 27,664.00
<b>RBW 800</b>	5RBW800	1150	1	208-230/460	3.7-3.3/1.66	20,930 / 12,311	77	\$ 31,576.00

Los valores de velocidad, potencia y amperaje son nominales.



## RBC VENTILADORES AXIALES DIRECCIONALES DE AIRE



400, 500, 630 y 800 mm. de diámetro

Serie de equipos tuboaxiales para colocación en techo, compuesta por 4 opciones de tamaños: 400, 500, 630 y 800 mm. Termoplástico reforzado con fibra de vidrio que le confiere alta resistencia.

Equipos de direccionamiento de aire, con gran alcance, destinados al enfriamiento de maquinaria o al confort. Cuentan con una impulsión de aire a una distancia de 29 metros haciéndolo un equipo eficiente y versátil.

Modelo	Código	Velocidad R.P.M.	Potencia HP	Tensión Volts	Intensidad A	Caudal descarga libre m3/hr / CFM	Presión sonora dB(A)	Precio Público Unitario MXP
<b>RBC 400</b>	5RBC400	1625	1/8	127	1.6	3,950/2,330	70	\$ 10,921.00
<b>RBC 500</b>	5RBC500	1740	1/2	127/220	10.8/4.6	7,980/4,244	73	\$ 13,132.00
<b>RBC 630</b>	5RBC630	1135	3/4	208-230/460	2.8-2.6/1.32	15,400 / 9,059	74	\$ 25,619.00
<b>RBC 800</b>	5RBC800	1150	1	208-230/460	3.7-3.3/1.66	20,930 / 12,311	77	\$ 29,799.00

Los valores de velocidad, potencia y amperaje son nominales.



# Lista de Precios



## CBP-W CIRCULADORES DE AIRE

600, 650 y 750 mm

Ventiladores silenciosos que se caracterizan por su fácil y cómodo funcionamiento. La serie CB se compone de tres modelos con 600, 650 y 750 mm de diámetro nominal. Además de contar con la opción de ser colocados en pedestal o pared.

Características Generales: -Disponen de distintas velocidades y están provistos de un mecanismo que permite ajustar el equipo para una oscilación de 110° con un funcionamiento silencioso. -Llevar incorporados un protector térmico. -Guardas con separaciones tipo OSHA. -Pedestales en fundición con pintura epóxica.



Modelo	Código	Potencia w	Intensidad A	Tensión Volts	Caudal descarga libre m3/hr / CFM	Presión sonora dB(A)	Peso aprox. Kg	Precio Público Unitario USD
<b>CBP-W 600</b>	5CBPW-600	155/175/200	0.60/0.60/0.80	127	8,400-4,944/9,900-5,827/12,900-7,593	52/56/62	22.1	\$ 557.00
<b>CBP-W 650</b>	5CBPW-650	165/190/230	0.67/0.70/0.85	127	9,900-5,827/11,400-6,710/14,700-8,299	55/60/68	25.7	\$ 605.00
<b>CBP-W 750</b>	5CBPW-750	215/240/280	0.95/1.00/1.20	127	14,100-8,299/18,000-10,594/19,800-11,654	58/70/75	29.6	\$ 658.00

Los valores de velocidad, potencia y amperaje son nominales.

## Rotor Externo



## ICC VENTILADOR EN LÍNEA CON ROTOR EXTERNO

225, 250, 310 y 355

Ventilador centrífugo para instalación en línea e inyección de aire limpio, fabricado en lámina galvanizada. Su diseño facilita la inspección, mantenimiento y limpieza por medio de la puerta de inspección. Ideal para ductos rectangulares gracias a sus bridas en descarga y succión.



Modelo	Código	Velocidad R.P.M.	Potencia W	Tensión Volts	Intensidad A	Caudal descarga libre m3/hr / CFM	Presión Sonora Lwa	Peso aprox. Kg	Precio Público Unitario USD
<b>ICC 225</b>	5ICC2250000000	3200	210	115 - 127	1.8	534 / 314	78	23	\$ 468.00
<b>ICC 250</b>	5ICC2500000000	3200	235	115 - 127	2	652 / 384	79	26	\$ 500.00
<b>ICC 310</b>	5ICC3100000000	1750	190	115 - 127	1.68	1356 / 798	70	31	\$ 691.00
<b>ICC 355</b>	5ICC3550000000	1750	330	115 - 127	2.9	2272 / 1337	72	36	\$ 812.00





Los valores de velocidad, potencia y amperaje son nominales.



## ICL VENTILADOR CON ROTOR EXTERNO

225, 250, 310 y 355

Ventilador centrífugo para circulación de aire limpio. Motor externo monofásico con rodamientos a bolas de engrase permanente.



Modelo	Código	Velocidad R.P.M.	Potencia W	Tensión Volts	Intensidad A	Caudal descarga libre m3/hr / CFM	Presión Sonora Lwa	Peso aprox. Kg	Precio Público Unitario USD
<b>ICL 225</b>	5ICL2250000000	3200	210	115 - 127	1.8	805 / 473	84	12	\$ 402.00
<b>ICL 250</b>	5ICL2500000000	3200	235	115 - 127	2	998 / 587	85	14	\$ 396.00
<b>ICL 310</b>	5ICL3100000000	1750	190	115 - 127	1.68	1230 / 723	74	17	\$ 491.00
<b>ICL 355</b>	5ICL3550000000	1750	330	115 - 127	2.9	2190 / 1288	78	20	\$ 653.00

Los valores de velocidad, potencia y amperaje son nominales.

## ICR VENTILADOR PARA TECHO CON ROTOR EXTERNO

225, 250, 310 y 355

Extractor centrífugo para instalación en techo. Motor monofásico con rodamientos a bolas de engrase permanente.

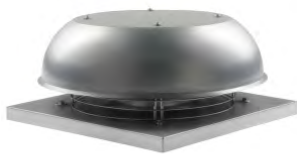

Modelo	Código	Velocidad R.P.M.	Potencia W	Tensión Volts	Intensidad A	Caudal descarga libre m3/hr / CFM	Presión Sonora Lwa	Peso aprox. Kg	Precio Público Unitario USD
<b>ICR 225</b>	5ICR2250000000	3200	210	115 - 127	1.8	1159 / 682	74	7	\$ 347.00
<b>ICR 250</b>	5ICR2500000000	3200	235	115 - 127	2	1590 / 936	77	9	\$ 372.00
<b>ICR 310</b>	5ICR3100000000	1750	190	115 - 127	1.68	3032 / 1785	84	10	\$ 480.00
<b>ICR 355</b>	5ICR3550000000	1750	330	115 - 127	2.9	4364 / 2569	88	14	\$ 567.00

Los valores de velocidad, potencia y amperaje son nominales.



## Centrífugos



### BS

#### VENTILADORES CENTRÍFUGOS DE ALABES CURVOS ADELANTADOS SIMPLE OÍDO DE ASPIRACIÓN

500, 700 y 1000

Los ventiladores centrífugos de álabes curvos adelantados ofrecen soluciones silenciosas y compactas al movimiento del aire. Bajo costo de mantenimiento y larga duración.

Motores con rodamientos a bolas, aislamiento clase "B", Protección IP-44, turbinas balanceadas dinámicamente. Ventilación en maquinaria, tableros eléctricos y de control, cuartos limpios, sistemas con filtros y de extracción de gases.



Modelo	Código	Velocidad R.P.M.	Potencia W	Tensión Volts	Intensidad A	Caudal descarga libre m3/hr / CFM	Presión sonora dB(A)	Peso aprox. Kg	Precio Público Unitario USD
<b>BS-500</b>	5BS-500	1450	80	120	0.31	480 / 282	64	3	\$ 274.00
<b>BS-700</b>	5BS-700	1400	165	120	0.52	675 / 397	66	4	\$ 301.00
<b>BS-1000</b>	5BS-1000	1350	220	120	0.82	961 / 565	68	7	\$ 528.00

Los valores de velocidad, potencia y amperaje son nominales.



# Lista de Precios



## BD VENTILADORES CENTRÍFUGOS DE ALABES CURVOS ADELANTADOS DOBLE OÍDO DE ASPIRACIÓN

700 y 1300

Equipos de baja presión fabricados en lámina galvanizada, protegida con pintura poliéster anticorrosiva.

Diseño compacto, debido a la unión del motor y rodete. Motores con rodamientos a bolas, aislamiento clase "B", Protección IP-44, turbinas balanceadas dinámicamente. Ventilación en maquinaria, tableros eléctricos y de control, cuartos limpios, sistemas con filtros y de extracción de gases, ventilación de laboratorios.



Modelo	Código	Velocidad R.P.M.	Potencia W	Tensión Volts	Intensidad A	Caudal descarga libre m3/hr / CFM	Presión sonora dB(A)	Peso aprox. Kg	Precio Público Unitario USD
<b>BD-700</b>	5BD-700	2340	300	120	1.01	697 / 410	62	4	\$ 378.00
<b>BD-1300</b>	5BD-1300	1275	240	120	1.09	1,275 / 750	66	5	\$ 426.00

Los valores de velocidad, potencia y amperaje son nominales.

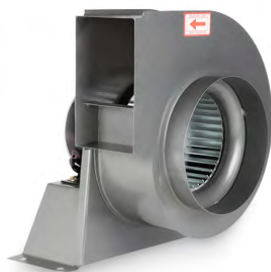

## CEB-T EXTRACTORES CENTRÍFUGOS DE ALABES CURVOS ADELANTADOS

800, 1200, 2000, 2600, 4000, 5000, y 6000 m/hr

Carcasa en acero electrosoldado, acabado en pintura en polvo poliéster horneada con protección anticorrosiva, boca de descarga en cuatro posiciones con brida opcional.

Instalaciones en sistemas de ventilación, extracción, calefacción y acondicionamiento de aire, impulsión de aire dentro de conductos, refrigeración de máquinas industriales, etc.



Modelo	Código	Velocidad R.P.M.	Potencia HP	Tensión Volts	Intensidad A	Caudal descarga libre m3/hr / CFM	Presión sonora dB(A)	Peso aprox. Kg	Precio Público Unitario MXP
<b>CEB-800</b>	5CEB-800	1550	1/20	127	1.6	800 / 471	53	6	\$ 5,207.00
<b>CEB-1200</b>	5CEB-1200	1625	1/10	127	1.35	1,200 / 706	56	6	\$ 5,545.00
<b>CEB 2000</b>	5CEB-2000	1740	1/2	127/220	10.8/4.6	1,900 / 1,118	60	11	\$ 7,224.00
<b>CET-2000</b>	5CET-2000	1725	1/2	208-230/460	1.98-2.2/1.1	1,900 / 1,118	60	11	\$ 7,862.00
<b>CEB 2600</b>	5CEB-2600	1755	3/4	127/220	13.6/6.1	2,600 / 1,529	63	25	\$ 8,624.00
<b>CET-2600</b>	5CET-2600	1725/1425	3/4	208-230/460	2.8-3.2/1.6	2,600 / 1,529	63	25	\$ 9,519.00
<b>CET-4000</b>	5CET-4000	1760	1 1/2	208-230/460	4.20 / 2.10	3,950 / 2,324	72	28	\$ 15,413.00
<b>CET-5000</b>	5CET-5000	1750	2	230/460	5.7/2.8	5,200 / 3,059	75	32	\$ 20,603.00
<b>CET-6000</b>	5CET-6000	1765	3	230/460	7.80 / 3.90	6,500 / 3,824	80	34	\$ 26,683.00

Los valores de velocidad, potencia y amperaje son nominales.



## CSB-T EXTRACTORES CENTRÍFUGOS DE ALABES RADIALES



300, 400, 800, 1300, 2000, 2600 y 3500 m<sup>3</sup>/hr

Carcasa en acero electrosoldada, rotor de alabes rectos radiales fabricado en fundición de Al, Acabado de pintura en polvo poliéster electrostática, con protección anticorrosiva. Motor acoplado directamente a la turbina.

Cámaras de pintura, secadores, manejo de humo, polvo, presurización en procesos industriales, etc.

Modelo	Código	Velocidad R.P.M.	Potencia HP	Tensión Volts	Intensidad A	Caudal descarga libre m <sup>3</sup> /hr / CFM	Presión sonora dB(A)	Peso aprox. Kg	Precio Público Unitario MXP
<b>CSB-400</b>	5CSB-400	3515	1/2	127	9.1 / 3.7	400 / 235	73	17	\$ 8,666.00
<b>CSB-800</b>	5CSB-800	3500	3/4	127/220	11.5 / 5.0	800 / 471	75	21	\$ 9,870.00
<b>CSB-1300</b>	5CSB-1300	3510	1	127/220	10.9 / 5.40	1300 / 765	82	24	\$ 11,163.00
<b>CST-400</b>	5CST-400	3410	1/2	220/440	1.9 / 0.9	400 / 235	73	17	\$ 9,244.00
<b>CST-800</b>	5CST-800	3470	3/4	220/440	2.5 / 1.25	800 / 471	75	21	\$ 10,325.00
<b>CST-1300</b>	5CST-1300	3460	1	220/440	3.0 / 1.5	1300 / 765	82	24	\$ 14,080.00
<b>CST-2000</b>	5CST-2000	3495	1 1/2	208-230/480	4.0 / 2.0	2,000 / 1,176	84	37	\$ 19,110.00
<b>CST-2600</b>	5CST-2600	3480	3	208-230/460	7.4 / 3.7	2,600 / 1,529	86	41	\$ 21,157.00
<b>CST-3500</b>	5CST-3500	3480	5	208-230/460	11.8 // 5.9	3,500 / 2,059	90	66	\$ 28,294.00

Los valores de velocidad, potencia y amperaje son nominales.



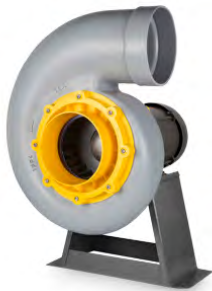

## PL EXTRACTORES CENTRÍFUGOS PARA ATMÓSFERAS CORROSIVAS Y/O EXPLOSIVAS 10, 15, 20, 25, 30 y 35



Conjunto carcasa en una sola pieza fabricada en polipropileno, turbina tipo álabes curvos adelantados fabricada por inyección de polipropileno, motores estándar cerrados, opción a motor a prueba de explosión clase I grupo D, bajo nivel sonoro, diseño compacto que facilita la instalación.

Laboratorios químicos, industria farmacéutica, industria extractiva, procesos alimenticios, industria electrónica, almacenes de reactivos, manejo de pinturas y solventes, química agropecuaria, industria fotográfica, industria petroquímica, procesos de tratamiento de agua, etc.

Modelo	Código	Velocidad R.P.M.	Potencia HP	Tensión Volts	Intensidad A	Caudal descarga libre m3/hr / CFM	Presión sonora dB(A)	Peso aprox. Kg	Precio Público Unitario USD
PL 102	5PL-102	3435	1/2	208-230/460	1.73-1.57/0.784	272/160	70	8	\$ 1,687.00
PL 152	5PL-152	3435	1/2	208-230/460	1.73-1.57/0.784	1,037 / 610	72	11	\$ 2,038.00
PL 154	5PL-154	1725	1/2	208-230/460	2.3-2.4/1.2	510 / 300	54	10	\$ 2,093.00
PL 202	5PL-202	3515	1 1/2	230/460	4.00 / 2.00	2,082 / 1,225	75	15	\$ 2,377.00
PL 204	5PL-204	1725	1/2	208-230/460	2.3-2.4/1.2	1,530 / 900	58	12	\$ 2,222.00
PL 254	5PL-254	1740	3/4	208-230/460	3.10-2.80 / 1.4	2,890 / 1,700	58	16	\$ 2,599.00
PL 304	5PL-304	1760	2	208-230/460	6.85-6.19/3.10	5,738 / 3,375	54	28	\$ 3,225.00
PL 354	5PL-354	1765	10	208-230/460	28.1-25.4/12.7	10,431 / 6,136	81	75	\$ 8,808.00
PL 356	5PL-356	1175	5	208-230/460	16.6-15.0/7.5	7,715 / 4,538	78	68	\$ 9,060.00

Nivel sonoro medido de acuerdo a las normas AMCA 300/05 y 301/05.

PLE: Opción de motor a prueba de explosión.

Los valores de velocidad, potencia y amperaje son nominales.

Modelo	Código	Velocidad R.P.M.	Potencia HP	Tensión Volts	Intensidad A	Caudal descarga libre m3/hr / CFM	Presión sonora dB(A)	Peso aprox. Kg	Precio Público Unitario USD
PLE 154	5PLE-154	1725	1/2	208-230/460	2.3-2.4/1.2	510 / 300	54	10	\$ 2,288.00
PLE 204	5PLE-204	1725	1/2	208-230/460	2.3-2.4/1.2	1530 / 900	58	12	\$ 2,400.00
PLE 254	5PLE-254	1725	3/4	208-230/460	2.9-3/1.5	2,890 / 1,700	58	16	\$ 2,948.00
PLE 304	5PLE-304	1740	2	230/460	5.6/ 2.8	5,738 / 3,375	54	28	\$ 4,252.00
PLE 354	5PLE-354	1760	10	208-230/460	26.5-23.9/11.9	10,431 / 6,136	81	75	\$ 11,250.00

Nivel sonoro medido de acuerdo a las normas AMCA 300/05 y 301/05.

PLE: Opción de motor a prueba de explosión.

Los valores de velocidad, potencia y amperaje son nominales.

## Cortinas de Aire

### CAS

#### CORTINA DE AIRE

36", 48" y 60" de longitud



Esta línea de cortinas ofrece un silencioso funcionamiento, ideal para aplicaciones comerciales donde el nivel de ruido es fundamental.

La envolvente está diseñada y estilizada para optimizar la salida de aire con velocidades apropiadas para su uso en lugares donde la apertura y el cierre de puertas sea constante, con una altura de hasta 2.5 mts.

Cuenta con control de operación en el gabinete, dos velocidades de operación.

Modelo	Código	Velocidad	Potencia máxima W	Tensión V	Caudal descarga libre (m3/hr*CFM)	Intensidad máxima A	Nivel sonoro Db	Uniformidad @2mts	Peso aprox. Kg	Precio Público Unitario USD
CAS 36	5CAS-36	Baja	83	127	995/586	0.79	67	98%	13	\$ 349.00
		Alta	145		1,197/705	1.30	69			
CAS 48	5CAS-48	Baja	159	127	1,681/989	1.24	68	81%	15	\$ 421.00
		Alta	201		1,819/1,071	1.80	70			
CAS 60	5CAS-60	Baja	203	127	2,064/1,215	1.72	68	89%	22	\$ 547.00
		Alta	248		2,207/1,299	2.00	71			

### CAF

#### CORTINAS DE AIRE COMERCIAL

36", 48" y 60" de longitud



Turbinas con operación silenciosa, fabricadas con estrictas normas de balanceo.

Motor monofásico de bajo consumo, con protección térmica.

Gabinete compacto y ligero con reja de aspiración formando un conjunto estético.

Descarga diseñada para un paso de aire con la menor turbulencia para reducir el nivel sonoro con aletas de orientación de difusión.

Con control de operación en gabinete y remoto, con dos velocidades de operación.

Modelo	Código	Velocidad	Potencia máxima W	Caudal descarga libre (m3/hr*CFM)	Intensidad máxima A	Nivel sonoro Db	Uniformidad @2mts	Peso aprox. Kg	Precio Público Unitario USD
CAF-36	5CAF-36 REM	Baja	177	781 / 460	2.54	69	79%	13	\$ 595.00
		Alta	413	1,036 / 610	3.30	75			
CAF-48	5CAF-48 REM	Baja	236	1,152 / 678	3.10	69	91%	15	\$ 686.00
		Alta	559	1,536 / 904	4.60	75			
CAF-60	5CAF-60 REM	Baja	271	1,505 / 886	4.23	63	90%	22	\$ 836.00
		Alta	692	2,057 / 1,211	5.70	76			

## CAX CORTINA DE AIRE ACERO INOXIDABLE



36", 48" y 60" de longitud

Con un envoltente de acero inoxidable tipo 304, resistente a la oxidación y a la corrosión, tiene como objetivo principal evitar la pérdida de sistemas HVAC y formar una barrera divisora para evitar el paso de contaminantes en áreas específicas, donde la entrada y salida de personas o mercancías es continua; o bien, cuando permanece abierta una puerta al exterior.

Modelo	Código	Velocidad	Potencia máxima W	Caudal descarga libre (m <sup>3</sup> /hr*CFM)	Intensidad máxima A	Nivel sonoro Db	Uniformidad @2mts	Peso aprox. Kg	Precio Público Unitario USD
CAX-36	5CAX-36	Baja	177	781 / 460	2.54	69	79%	13	\$ 750.00
		Alta	413	1,036 / 610	3.30	75			
CAX-48	5CAX-48	Baja	236	1,152 / 678	3.10	69	91%	15	\$ 851.00
		Alta	559	1,536 / 904	4.60	75			
CAX-60	5CAX-60	Baja	271	1,505 / 886	4.23	63	90%	22	\$ 1,102.00
		Alta	692	2,057 / 1,211	5.70	76			

## CAI CORTINAS DE AIRE INDUSTRIAL



36", 48" y 60" de longitud

Fabricada con materiales resistentes tiene como objetivo principal evitar la pérdida de sistemas HVAC y formar una barrera divisora para evitar el paso de contaminantes en áreas específicas de trabajo donde la entrada y salida de personas, vehículos o mercancías es continua; o bien, cuando permanece abierta una puerta al exterior.

Modelo	Código	Potencia W	Tensión Volts	Intensidad A	Caudal descarga libre m <sup>3</sup> / hr	Presión sonora dB(A)	Uniformidad @6mts	Peso aprox. Kg	Precio Público Unitario USD
CAI-36	5CAI36	491	3 - 220	1.6	2,637 / 1,552	81	85%	31	\$ 1,046.00
CAI-48	5CAI48	704	3 - 220	2.2	3,731 / 2,196	82	90%	37	\$ 1,400.00
CAI-60	5CAI60	908	3 - 220	3	4,851 / 2,855	82	95%	63	\$ 1,574.00



## Cajas de Ventilación Compactas



### CCK

#### CAJAS DE VENTILACIÓN COMPACTAS EN DESCARGA HORIZONTAL

7/7, 9/9, 10/10, 12/12, 15/15 y 18/18.

Unidades de ventilación en descarga horizontal diseñadas para la inyección de aire limpio; su estructura está fabricada en lámina de acero galvanizada que la hacen un conjunto ideal para instalaciones en intemperie e interiores con dimensiones compactas para falso plafón. Las principales aplicaciones son: inyección de aire limpio, presurización, ventilación en locales comerciales, salas de juntas, centros comerciales.



Modelo	CCK-7/7 SM	CCK-9/9 SM	5CCK-10/10 SM	5CCK-12/12 SM	5CCK-15/15 SM	5CCK-18/18 SM
Código	5CCK-7/7S	5CCK-9/9S	5CCK-10/10S	5CCK-12/12S	5CCK-15/15S	5CCK-18/18S
Precio Público Unitario MXP	\$ 13,155.00	\$ 13,936.00	\$ 15,917.00	\$ 17,648.00	\$ 21,564.00	\$ 26,442.00

No incluye motor ni transmisión.

### CCR

#### CAJAS DE VENTILACIÓN COMPACTAS PARA TECHO

TAMAÑOS: 7/7, 9/9, 10/10, 12/12, 15/15 y 18/18.

Unidades de ventilación en descarga vertical diseñadas para la inyección de aire limpio; su estructura está fabricada en lámina de acero galvanizada. Su diseño incorpora dos paneles de inspección con escuadras de fijación para el fácil mantenimiento del motor y la transmisión. Así como, un cuello rígido de descarga para facilitar la conexión al sistema de ventilación y cubierta portafiltro en la succión.

Estos equipos integrados a una caja de ventilación o manejadora de aire filtrado, ofrecen diversas ventajas, como:

Velocidades de aire adecuadas, fácil instalación y mantenimiento, bajas velocidades de giro en turbina y reducidos niveles de vibración y nivel sonoro.



Modelo	CCR-7/7 S/M	CCR-9/9 S/M	CCR-10/10 S/M	CCR-12/12 S/M	CCR-15/15 S/M	CCR-18/18 S/M
Código	5CCR-7/7	5CCR-9/9	5CCR-10/10	5CCR-12/12	5CCR-15/15	5CCR-18/18
Precio Público Unitario MXP	\$ 15,356.00	\$ 17,724.00	\$ 20,558.00	\$ 24,908.00	\$ 30,843.00	\$ 39,480.00

No incluye motor ni transmisión.



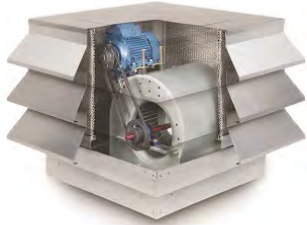

## CCL CAJAS DE VENTILACIÓN CON LOUVER

TAMAÑOS: 7/7, 9/9, 10/10, 12/12, 15/15 y 18/18.

Unidades de ventilación tipo Penthouse, ideal para la inyección, presurización y manejo de aire limpio.

Estructuradas con lámina de acero galvanizada, apropiada para uso en intemperie, cuentan con un panel de inspección superior que facilita el acceso al mantenimiento, limpieza y verificación de las piezas rotativas.

Sus aplicaciones son residenciales, comerciales e industriales, en ambientes donde se requiera inyección de aire limpio con un equipo eficiente, ligero y con apariencia agradable.



Modelo	CCL 7/7	CCL 9/9	CCL 10/10	CCL 12/12	CCL 15/15	CCL 18/18
Código	5CCL-7/7	5CCL-9/9	5CCL-10/10	5CCL-12/12	5CCL-15/15	5CCL-18/18
Precio Público Unitario MXP	\$ 18,539.00	\$ 20,026.00	\$ 21,772.00	\$ 25,876.00	\$ 30,743.00	\$ 36,147.00

No incluye motor ni transmisión.



## Unidad Móvil de Filtración de Aire UMF



### UMF

#### UNIDAD MÓVIL DE FILTRACIÓN DE AIRE

700 - 1700 - 2100

La Unidad Móvil de Filtración de Aire UMF es un equipo portátil con diseño vanguardista que purifica el aire de cualquier recinto mejorando la calidad del ambiente. Evita la propagación de virus y bacterias en un 99.9%. Vive diferente, respira aire limpio.



Modelo	Código	Velocidad R.P.M.	Potencia Máxima W	Tensión Volts	Intensidad A	Caudal m3/hr-CFM	Presión sonora dB(A)*	Precio Público Unitario MXP
<b>UMF 700</b>	5UMF-700	3100	210	127	2	786 - 463	58.7	\$ 42,790.00
<b>UMF 1700</b>	5UMF-1700	1700	190	127	1.68	1340 - 789	57.6	\$ 50,930.00
<b>UMF 2100</b>	5UMF-2100	1700	330	127	2.9	2779 - 1636	59	\$ 57,090.00



## Cajas de Filtración



### CMF

2000, 4000, 6000, 8000, 12000

La CMF es una unidad de filtración de aire, disponible en 3 tamaños que trabajan para otorgar un caudal constante de 2000, 4000 y 6000 respectivamente. Bajo pedido especial 8000 y 12000.

Construcción en lámina galvanizada con acabado en polvo poliéster, ideal para aplicaciones comerciales e industriales, donde los contaminantes sean de moderados a bajos.

*Este modelo no está disponible para Compra Web. Favor de enviar pedido a Planta.*

Modelo	CMF-2000/C	CMF-4000/C	CMF-6000/C
Código	5CMF-2000/C	5CMF-4000/C	5CMF-6000/C
Precio Público Unitario MXP	\$ 239,774.00	\$ 353,025.00	\$ 396,602.00



## Centrífugos de Tejado y Pared



### CRHL-D

**EXTRACTORES CENTRÍFUGOS DE TEJADO  
DESCARGA HORIZONTAL PARA BAJA PRESIÓN  
TRANSMISIÓN DIRECTA**



7, 10, 12, 14, 16, 18

Su diseño aerodinámico, les permite guiar el aire dentro de la estructura del ventilador, sin turbulencia.

Su construcción en aluminio rechazado, brinda una apariencia estética, peso ligero y otorga una resistencia contra agentes corrosivos del medio ambiente.

Los rodetes de álabes rectos atrasados, fabricados con aleaciones especiales de aluminio, están balanceados dinámicamente.

Sus aplicaciones van desde uso comercial a industrial, donde se requiere extraer aire limpio.

Modelo	Código	Velocidad R.P.M.	Potencia HP	Tensión Volts	Caudal descarga libre m3 / hr / CFM	Presión sonora dB(A)	Precio Público Unitario MXP
CRHLD-7 1/3	5CRHLD073000000	1800	1/3	MF - 115	500/294	63	\$ 23,882.00
CRHLD-10 1/8	5CRHLD101M0000	1075	1/8	MF - 115	1258 / 740	65	\$ 17,277.00
CRHLD-10 1/3	5CRHLD102M0000	1625	1/3	MF - 115	1902 / 1119	74	\$ 17,404.00
CRHLD-10 1/3T	5CRHLD103T0000	1725	1/3	TF 208/230/460	2019 / 1189	75	\$ 22,033.00
CRHLD-12 1/8	5CRHLD121M0000	1075	1/8	MF - 115	4,732 / 2,783	66	\$ 18,215.00
CRHLD-12 1/2	5CRHLD124M0000	1740	1/2	127/220V	5,440 / 3,200	66	\$ 20,227.00
CRHLD-12 1/2T	5CRHLD125T0000	1725	1/2	TF 208/230/460	7,681 / 4,518	73	\$ 22,613.00
CRHLD-14 1/4	5CRHLD146M0000	1075	1/4	MF - 115	2185/1286	68	\$ 20,753.00
CRHLD-14 3/4	5CRHLD147M0000	1755	3/4	127/220V	3568/2100	79	\$ 23,672.00
CRHLD-14 3/4T	5CRHLD148T0000	1725	3/4	TF 208/230/460	3507/2064	78	\$ 25,491.00
CRHLD-16 1M 6P	5CRHLD1610M000	1075	1	MF - 115	4738/2789	76	\$ 21,605.00
CRHLD-16 3/4T 6P	5CRHLD1611T000	1135	3/4	TF 208/230/460	5002/2944	77	\$ 29,921.00
CRHLD-18 1M 6P	5CRHLD1810M000	1075	1	MF - 115	5792/3409	76	\$ 26,349.00
CRHLD-18 3/4T 6P	5CRHLD1811T000	1135	3/4	TF 208/230/460	6115/3599	77	\$ 32,214.00

Información Técnica ver en Catálogo.





## CRHL-T EXTRACTORES CENTRÍFUGOS DE TEJADO DESCARGA HORIZONTAL PARA BAJA PRESIÓN TRANSMISIÓN POLEAS-BANDAS



7, 10, 12, 14, 16, 18, 20, 22, 24, 26, 28, 30,  
33, 36, 42 y 48

Su diseño aerodinámico, les permite guiar el aire dentro de la estructura del ventilador, sin turbulencia.

Su construcción en aluminio rechazado, brinda una apariencia estética, peso ligero y otorga una resistencia contra agentes corrosivos del medio ambiente.

Los rodetes de álabes rectos atrasados, fabricados con aleaciones especiales de aluminio, están balanceados dinámicamente.

Sus aplicaciones van desde uso comercial a industrial, donde se requiere extraer aire limpio.

Modelo	CRHLT-10 S/M	CRHLT-12 S/M	CRHLT-14 S/M	CRHLT-16 S/M	CRHLT-18 S/M	CRHLT-20 S/M
Código	5CRHLT100000000	5CRHLT120000000	5CRHLT140000000	5CRHLT160000000	5CRHLT180000000	5CRHLT200000000
Precio Público Unitario MXP	\$ 16,567.00	\$ 17,610.00	\$ 19,190.00	\$ 20,635.00	\$ 22,684.00	\$ 24,162.00

En caso de requerir estos equipos con motor y transmisión enviar pedido a planta.  
Información Técnica ver en Catálogo.  
No incluye motor ni transmisión.

Modelo	CRHLT-22 S/M	CRHLT-24 S/M	CRHLT-26 S/M	CRHLT-28 S/M	CRHLT-30 S/M	CRHLT-33 S/M
Código	5CRHLT220000000	5CRHLT240000000	5CRHLT260000000	5CRHLT280000000	5CRHLT300000000	5CRHLT330000000
Precio Público Unitario MXP	\$ 44,207.00	\$ 47,641.00	\$ 49,435.00	\$ 52,865.00	\$ 62,711.00	\$ 65,696.00

No incluye motor ni transmisión. En caso de requerir estos equipos con motor y transmisión enviar pedido a planta.  
Información Técnica ver en Catálogo.

Modelo	CRHLT-36	CRHLT-42	CRHLT-48
Código	5CRHT-36 SM	5CRHT-42 SM	5CRHT-48 SM
Precio Público Unitario USD	\$ 4,781.00	\$ 7,904.00	\$ 7,997.00

En caso de requerir estos equipos con motor y transmisión enviar pedido a planta.  
Información Técnica ver en Catálogo.  
No incluye motor ni transmisión.



## CRHH-T EXTRACTORES CENTRÍFUGOS DE TEJADO DESCARGA HORIZONTAL PARA ALTA PRESIÓN TRANSMISIÓN POLEAS-BANDAS



7, 10, 12, 14, 16, 18, 20, 22, 24, 26, 28, 30, 33

Su diseño aerodinámico, les permite guiar el aire dentro de la estructura del ventilador, sin turbulencia.

Su construcción en aluminio rechazado, brinda una apariencia estética, peso ligero y otorga una resistencia contra agentes corrosivos del medio ambiente.

Los rodetes de álabes rectos atrasados, fabricados con aleaciones especiales de aluminio, están balanceados dinámicamente.

Sus aplicaciones van desde uso comercial a industrial, donde se requiere extraer aire limpio.

Modelo	CRHHT-10 S/M	CRHHT-12 S/M	CRHHT-14 S/M	CRHHT-16 S/M	CRHHT-18 S/M
Código	5CRHHT100000000	5CRHHT120000000	5CRHHT140000000	5CRHHT160000000	5CRHHT180000000
Precio Público Unitario MXP	\$ 17,727.00	\$ 18,843.00	\$ 20,530.00	\$ 22,078.00	\$ 23,821.00

En caso de requerir estos equipos con motor y transmisión enviar pedido a planta.  
Información Técnica ver en Catálogo.  
No incluye motor ni transmisión.

Modelo	CRHHT-22 S/M	CRHHT-24 S/M	CRHHT-26 S/M	CRHHT-28 S/M	CRHHT-30 S/M	CRHHT-33 S/M
Código	5CRHHT220000000	5CRHHT240000000	5CRHHT260000000	5CRHHT280000000	5CRHHT300000000	5CRHHT330000000
Precio Público Unitario MXP	\$ 46,417.00	\$ 50,023.00	\$ 50,917.00	\$ 54,453.00	\$ 64,593.00	\$ 67,669.00

En caso de requerir estos equipos con motor y transmisión enviar pedido a planta.  
Información Técnica ver en Catálogo.  
No incluye motor ni transmisión.



## CRVL-D EXTRACTORES CENTRÍFUGOS DE TEJADO DESCARGA VERTICAL PARA BAJA PRESIÓN TRANSMISIÓN DIRECTA



7, 10, 12, 14, 16, 18

Su diseño aerodinámico, les permite guiar el aire dentro de la estructura del ventilador, sin turbulencia.

Su construcción en aluminio rechazado, brinda una apariencia estética, peso ligero y otorga una resistencia contra agentes corrosivos del medio ambiente.

Los rodetes de álabes rectos atrasados, fabricados con aleaciones especiales de aluminio, están balanceados dinámicamente.

Sus aplicaciones van desde uso comercial a industrial, donde se requiere extraer aire limpio.

Modelo	Código	Velocidad R.P.M.	Potencia HP	Caudal descarga libre m3/hr / CFM	Tensión Volts	Presión sonora dB(A)	Precio Público Unitario MXP
CRVLD-7 1/3M 6P	5CRVLD073000000	1800	1/3	500 / 294	MF - 127/220	61	\$ 23,683.00
CRVLD-10 1/3M 4P	5CRVLD102M0000	1625	1/3	1,936 / 1,139	MF - 115	73	\$ 16,774.00
CRVLD-10 1/3T 4P	5CRVLD103T0000	1725	1/3	2,055 / 1210	TF - 208-230/460	74	\$ 20,594.00
CRVLD-10 1/8M 6P	5CRVLD101M0000	1075	1/8	1,281 / 754	MF - 115	64	\$ 16,663.00
CRVLD-12 1/2M 4P	5CRVLD124M0000	1740	1/2	2,801 / 1,649	MF - 127/220	77	\$ 19,283.00
CRVLD-12 1/2T 4P	5CRVLD125T0000	1725	1/2	2,776 / 1,634	TF - 208-230/460	77	\$ 21,536.00
CRVLD-12 1/8M 6P	5CRVLD121M0000	1075	1/8	1,730 / 1019	MF - 115	66	\$ 17,029.00
CRVLD-14 3/4T 4P	5CRVLD148T0000	1725	3/4	3,548 / 2,088	TF - 208-230/460	78	\$ 24,280.00
CRVLD-14 3/4M 4P	5CRVLD147M0000	1755	3/4	3,611 / 2,125	MF - 127/220	78	\$ 22,920.00
CRVLD-14 1/4M 6P	5CRVLD146M0000	1075	1/4	2,212 / 1,302	MF - 115	68	\$ 19,763.00
CRVLD-16 1M 6P	5CRVLD1610M000	1075	1	4,481 / 2,638	MF - 115	76	\$ 22,458.00
CRVLD-16 3/4T 6P	5CRVLD1611T000	1135	3/4	4,733 / 2,786	TF - 208-230/460	77	\$ 29,402.00
CRVLD-18 1M 6P	5CRVLD1810M000	1075	1	6,174 / 3,634	MF - 115	76	\$ 25,583.00
CRVLD-18 3/4T 6P	5CRVLD1811T000	1135	3/4	6,520 / 3,838	TF - 208-230/460	78	\$ 31,275.00



## CRVL-T

### EXTRACTORES CENTRÍFUGOS DE TEJADO DESCARGA VERTICAL PARA BAJA PRESIÓN TRANSMISIÓN POLEAS-BANDAS



7, 10, 12, 14, 16, 18, 20, 22, 24, 26, 28, 30, 33, 36, 42  
y 48

Su diseño aerodinámico, les permite guiar el aire dentro de la estructura del ventilador, sin turbulencia.

Su construcción en aluminio rechazado, brinda una apariencia estética, peso ligero y otorga una resistencia contra agentes corrosivos del medio ambiente.

Los rodetes de álabes rectos atrasados, fabricados con aleaciones especiales de aluminio, están balanceados dinámicamente.

Sus aplicaciones van desde uso comercial a industrial, donde se requiere extraer aire con grasa.

Modelo	CRVLT-10 S/M	CRVLT-12 S/M	CRVLT-14 S/M	CRVLT-16 S/M	CRVLT-18 S/M	CRVLT-20 S/M
Código	5CRVLT100000000	5CRVLT120000000	5CRVLT140000000	5CRVLT160000000	5CRVLT180000000	5CRVLT200000000
Precio Público Unitario MXP	\$ 17,851.00	\$ 18,245.00	\$ 21,134.00	\$ 21,575.00	\$ 23,150.00	\$ 24,939.00

En caso de requerir estos equipos con motor y transmisión enviar pedido a planta.  
Información Técnica ver en Catálogo.  
No incluye motor ni transmisión.

Modelo	CRVLT-22 S/M	CRVLT-24 S/M	CRVLT-26 S/M	CRVLT-28 S/M	CRVLT-30 S/M	CRVLT-33 S/M
Código	5CRVLT220000000	5CRVLT240000000	5CRVLT260000000	5CRVLT280000000	5CRVLT300000000	5CRVLT330000000
Precio Público Unitario MXP	\$ 45,328.00	\$ 48,608.00	\$ 51,945.00	\$ 52,923.00	\$ 65,232.00	\$ 68,494.00

En caso de requerir estos equipos con motor y transmisión enviar pedido a planta.  
Información Técnica ver en Catálogo.  
No incluye motor ni transmisión.

Modelo	CRVLT-36	CRVLT-42	CRVLT-48
Código	5CRVT-36 SM	5CRVT-42 SM	5CRVT-48 SM
Precio Público Unitario USD	\$ 4,691.00	\$ 10,457.00	\$ 10,612.00

En caso de requerir estos equipos con motor y transmisión enviar pedido a planta.  
Información Técnica ver en Catálogo.  
No incluye motor ni transmisión.





# Lista de Precios



## CRVH-T EXTRACTORES CENTRÍFUGOS DE TEJADO DESCARGA VERTICAL PARA ALTA PRESIÓN TRANSMISIÓN POLEAS-BANDAS



7, 10, 12, 14, 16, 18, 20, 22, 24, 26, 28, 30, 33

Su diseño aerodinámico, les permite guiar el aire dentro de la estructura del ventilador, sin turbulencia.

Su construcción en aluminio rechazado, brinda una apariencia estética, peso ligero y otorga una resistencia contra agentes corrosivos del medio ambiente.

Los rodets de álabes rectos atrasados, fabricados con aleaciones especiales de aluminio, están balanceados dinámicamente.

Sus aplicaciones van desde uso comercial a industrial, donde se requiere extraer aire limpio.

Modelo	CRVHT-10 S/M	CRVHT-12 S/M	CRVHT-14 S/M	CRVHT-16 S/M	CRVHT-18 S/M
Código	5CRVHT100000000	5CRVHT120000000	5CRVHT140000000	5CRVHT160000000	5CRVHT180000000
Precio Público Unitario MXP	\$ 17,376.00	\$ 18,607.00	\$ 20,814.00	\$ 22,338.00	\$ 23,860.00

En caso de requerir estos equipos con motor y transmisión enviar pedido a planta.  
Información Técnica ver en Catálogo.  
No incluye motor ni transmisión.

Modelo	CRVHT-22 S/M	CRVHT-24 S/M	CRVHT-26 S/M	CRVHT-28 S/M	CRVHT-30 S/M	CRVHT-33 S/M
Código	5CRVHT220000000	5CRVHT240000000	5CRVHT260000000	5CRVHT280000000	5CRVHT300000000	5CRVHT330000000
Precio Público Unitario MXP	\$ 47,597.00	\$ 51,039.00	\$ 53,502.00	\$ 54,509.00	\$ 67,191.00	\$ 70,551.00

En caso de requerir estos equipos con motor y transmisión enviar pedido a planta.  
Información Técnica ver en Catálogo.  
No incluye motor ni transmisión.



## CRWL-D EXTRACTORES CENTRÍFUGOS DE PARED DESCARGA VERTICAL PARA BAJA PRESIÓN TRANSMISIÓN DIRECTA



10, 12, 15, 18

Su diseño aerodinámico, les permite guiar el aire dentro de la estructura del ventilador, sin turbulencia.

Su construcción en aluminio rechazado, brinda una apariencia estética, peso ligero y otorga una resistencia contra agentes corrosivos del medio ambiente.

Los rodets de álabes rectos atrasados, fabricados con aleaciones especiales de aluminio, están balanceados dinámicamente.

Sus aplicaciones van desde uso comercial a industrial, donde se requiere extraer aire limpio y es necesaria la posición del ventilador de forma horizontal en pared.



# Lista de Precios

Modelo	Código	Velocidad R.P.M.	Potencia HP	Tensión Volts	Caudal descarga libre m3 / hr / CFM	Presión sonora dB(A)	Precio Público Unitario MXP
CRWLD-10 1/8	5CRWLD101M0000	1075	1/8	1,281 / 754	MF - 115	64	\$ 16,529.00
CRWLD-10 1/3	5CRWLD102M0000	1625	1/3	1,936 / 1,139	MF - 115	73	\$ 16,640.00
CRWLD-10 1/3T	5CRWLD103T0000	1725	1/3	2,055 / 1210	TF - 208-230/460	74	\$ 19,080.00
CRWLD-12 1/8	5CRWLD121M0000	1075	1/8	1,730 / 1019	MF - 115	66	\$ 17,031.00
CRWLD-12 1/2	5CRWLD124M0000	1740	1/2	2,801 / 1,649	MF - 127/220	77	\$ 19,284.00
CRWLD-12 1/2T	5CRWLD125T0000	1725	1/2	2,776 / 1,634	TF - 208-230/460	77	\$ 19,766.00
CRWLD-14 1/4	5CRWLD146M0000	1075	1/4	2,212 / 1,302	MF - 115	68	\$ 19,712.00
CRWLD-14 3/4	5CRWLD147M0000	1755	3/4	3,611 / 2,125	MF - 127/220	78	\$ 22,892.00
CRWLD-14 3/4T	5CRWLD148T0000	1725	3/4	3,548 / 2,088	TF - 208-230/460	78	\$ 22,516.00
CRWLD-16 3/4T	5CRWLD1611T000	1135	3/4	4,733 / 2,786	TF - 208-230/460	77	\$ 29,354.00
CRWLD-18 3/4	5CRWLD1810M000	1075	3/4	6,174 / 3,634	MF - 115	76	\$ 28,023.00
CRWLD-18 3/4T	5CRWLD1811T000	1135	3/4	6,520 / 3,838	TF - 208-230/460	78	\$ 35,241.00

Información Técnica ver en Catálogo.



## CRWL-T EXTRACTORES CENTRÍFUGOS DE PARED DESCARGA VERTICAL PARA BAJA PRESIÓN TRANSMISIÓN POLEAS-BANDAS

10, 12, 15, 18 y 20

Su diseño aerodinámico, les permite guiar el aire dentro de la estructura del ventilador, sin turbulencia.

Su construcción en aluminio rechazado, brinda una apariencia estética, peso ligero y otorga una resistencia contra agentes corrosivos del medio ambiente.

Los rodetes de álabes rectos atrasados, fabricados con aleaciones especiales de aluminio, están balanceados dinámicamente.

Sus aplicaciones van desde uso comercial a industrial, donde se requiere extraer aire limpio y es necesaria la posición del ventilador de forma horizontal en pared.



Modelo	CRWLT-10 S/M	CRWLT-12 S/M	CRWLT-14 S/M	CRWLT-16 S/M	CRWLT-18 S/M	CRWLT-20 S/M
Código	5CRWLT1000000000	5CRWLT1200000000	5CRWLT1400000000	5CRWLT1600000000	5CRWLT1800000000	5CRWLT2000000000
Precio Público Unitario MXP	\$ 17,784.00	\$ 18,270.00	\$ 20,577.00	\$ 22,028.00	\$ 27,498.00	\$ 30,281.00

En caso de requerir estos equipos con motor y transmisión enviar pedido a planta.

Información Técnica ver en Catálogo.

No incluye motor ni transmisión.



## Centrífugos en Línea



### CLT EXTRACTORES CENTRÍFUGOS EN LÍNEA TRANSMISIÓN POLEAS-BANDAS



7, 10, 12, 14, 16, 18, 20, 22, 24, 26, 28, 30, 33, 36 y 42

Centrífugo en línea para instalación en ductos.

Rodete de álabes rectos atrasados.

Cuentan con transmisión poleas-bandas.

Modelo	Código	Precio Público Unitario MXP
CLT-7	5CLTL7SM	\$ 15,047.00
CLT-10	5CLT10SM	\$ 16,149.00
CLTH-10	5CLTH10SM	\$ 15,883.00
CLT-12	5CLT12SM	\$ 16,762.00
CLTH-12	5CLTH12SM	\$ 17,640.00
CLT-14	5CLT14SM	\$ 18,288.00
CLTH-14	5CLTH14SM	\$ 20,017.00
CLT-16	5CLT16SM	\$ 20,753.00
CLTH-16	5CLTH16SM	\$ 23,055.00
CLT-18	5CLT18SM	\$ 23,202.00
CLTH-18	5CLTH18SM	\$ 25,265.00
CLT-20	5CLT20SM	\$ 25,894.00
CLTH-20	5CLTH20SM	\$ 27,737.00

Información Técnica ver en Catálogo. No incluye motor ni transmisión. En caso de requerir estos equipos con motor y transmisión enviar pedido a planta.



# Lista de Precios

Modelo	Código	Precio Público Unitario MXP
CLT-22	5CLTL22SM	\$ 36,573.00
CLT-24	5CLTL24SM	\$ 41,799.00
CLT-26	5CLTL26SM	\$ 45,054.00
CLT-28	5CLTL28SM	\$ 49,632.00
CLT-30	5CLTL30SM	\$ 55,479.00
CLT-33	5CLTL33SM	\$ 59,742.00
CLT-36	5CLT36SM	\$ 5,060.00
CLT-42	5CLT42SM	\$ 8,606.00

Información Técnica ver en Catálogo.No incluye motor ni transmisión.En caso de requerir estos equipos con motor y transmisión enviar pedido a planta.



## CLD EXTRACTORES CENTRÍFUGOS EN LÍNEA TRANSMISIÓN DIRECTA

7, 10, 12, 14, 16

Centrífugo en línea para instalación en ductos.  
Rodete de álabes rectos atrasados.  
Cuentan con transmisión directa.



Modelo	Código	Caudal descarga libre m <sup>3</sup> /hr / CFM	Precio Público Unitario MXP
CLDG-7 1/8 MF	5CLDG-7 1/8MF	580/341	\$ 14,099.00
CLDG-7 1/3 MF	5CLDG-7 1/3M	825/485	\$ 14,127.00
CLDG-7 1/3 TF	5CLDG-7 1/3T	825/485	\$ 14,879.00
CLDG-10 1/8 MF	5CLDG-10 1/8M	1815/1068	\$ 15,606.00
CLDG-10 1/3 MF	5CLDG-10 1/3M	2612/1537	\$ 15,527.00
CLDG-10 1/3TF	5CLDG-10 1/3T	2612/1537	\$ 15,767.00
CLDG-12 1/4MF	5CLDG-12 1/4M	1869/1100	\$ 14,942.00
CLDG-12 3/4 MF	5CLDG-12 3/4M	2888/1700	\$ 17,181.00
CLDG-12 3/4 TF	5CLDG-12 3/4T	2888/1700	\$ 18,283.00
CLDG-14 1/4 MF	5CLDG-14 1/4M	2145/1263	\$ 16,738.00
CLDG-14 1 MF	5CLDG-14 1M	3547/2088	\$ 19,652.00
CLDG-14 1 TF	5CLDG-14 1T	3590/2113	\$ 24,863.00
CLDG-16 3/4 MF	5CLDG-16 3/4M	4683/2756	\$ 27,459.00
CLDG-16 1 TF	5CLDG-16 1T	4972/2926	\$ 28,683.00
CLDG-16 3 TF	5CLDG-16 3T	7884/4640	\$ 33,435.00





## Centrífugos en línea



### CLEC

#### EXTRACTORES CENTRÍFUGOS EN LÍNEA CON MOTOR ELECTRÓNICO

7, 10, 12, 14, 16

Centrífugo en línea para instalación en ductos.

Rodete de álabes rectos atrasados.

Cuentan con motor electrónico.

*Este modelo no está disponible para Compra Web. Favor de enviar pedido a Planta.*

Modelo	Código	Precio Público Unitario MXP
CLEC-7 1/3MF	5CLEC-7 1/3M	\$ 23,951.00
CLEC-10 1/2MF	5CLEC-10 1/2M	\$ 25,037.00
CLEC-12 3/4MF	5CLEC-12 3/4M	\$ 28,296.00
CLEC-14 1MF	5CLEC-14 1M	\$ 29,554.00
CLEC-16 1MF	5CLEC-16 1M	\$ 33,204.00



## Accesorios para centrífugos en línea



### TAPA CL

#### ACCESORIO TAPA CL

7, 10, 12, 14, 16, 18, 20, 22, 24

Accesorio tapa para centrífugos en línea modelo 7-10-12-14-16-18-20-22-24

*Este modelo no está disponible para Compra Web. Favor de enviar pedido a Planta.*

Modelo	Código	Precio Público Unitario MXP
TA-077D	5TA-077D	\$ 249.00
TA-010D	5TA-010D	\$ 322.00
TA-012D	5TA-012D	\$ 656.00
TA-014D	5TA-014D	\$ 688.00
TA-016D	5TA-016D	\$ 1,083.00
TA-020D	5TA-020D	\$ 1,334.00
TA-022D	5TA-022D	\$ 757.00
TA-024D	5TA-024D	\$ 2,064.00

### BRIDA CL

#### ACCESORIO BRIDA CL

7, 10, 12, 14, 16, 18, 20, 22, 24

Accesorio brida para centrífugos en línea modelos 7-10-12-14-16-18-20-22-24

*Este modelo no está disponible para Compra Web. Favor de enviar pedido a Planta.*



Modelo	Código	Precio Público Unitario MXP
BD-077D	5BD-077D	\$ 184.00
BD-010D	5BD-010D	\$ 241.00
BD-012D	5BD-012D	\$ 380.00
BD-014D	5BD-014D	\$ 412.00



# Lista de Precios

BD-016D	5BD-016D	\$	486.00
BD-020D	5BD-020D	\$	526.00
BD-022D	5BD-022D	\$	485.00
BD-024D	5BD-024D	\$	765.00

## CAJA PORTAFILTROS CL ACCESORIO CAJA PORTA FILTROS CL



7, 10, 12, 14, 16, 18, 20, 22, 24, 26, 28, 30, 33

Accesorio caja porta filtros para centrífugas en línea modelos 7-10-12-14-16-18-20-22-24-26-28-30-33

*Este modelo no está disponible para Compra Web. Favor de enviar pedido a Planta.*

Modelo	Código	Precio Público Unitario MXP
PF-10CL	5PF-10CL	\$ 5,449.00
PF-12CL	5PF-12CL	\$ 6,604.00
PF-14CL	5PF-14CL	\$ 7,858.00
PF-16CL	5PF-16CL	\$ 9,517.00
PF-18CL	5PF-18CL	\$ 9,905.00
PF-20CL	5PF-20CL	\$ 10,880.00
PF-22CL	5PF-22CL	\$ 14,485.00
PF-24CL	5PF-24CL	\$ 15,172.00
PF-28CL	5PF-28CL	\$ 19,456.00
PF-30CL	5PF-30CL	\$ 21,955.00
PF-33CL	5PF-33CL	\$ 25,268.00
PF-77CL	5PF-77CL	\$ 2,912.00



## LOUVER CL ACCESORIO LOUVER CL

7, 10, 12, 14, 16, 18, 20, 22, 24, 26, 28, 30, 33

Accesorio louver para centrífugos en línea modelos  
7-10-12-14-16-18-20-22-24-26-28-30-33

*Este modelo no está disponible para Compra Web. Favor de enviar pedido a Planta.*

Modelo	Código	Precio Público Unitario MXP
LV-07CL	5LV-07CL	\$ 1,804.00
LV-10CL	5LV-10CL	\$ 1,818.00
LV-12CL	5LV-12CL	\$ 2,174.00
LV-14CL	5LV-14CL	\$ 2,695.00
LV-16CL	5LV-16CL	\$ 2,914.00
LV-18CL	5LV-18CL	\$ 3,166.00
LV-20CL	5LV-20CL	\$ 3,278.00
LV-22CL	5LV-22CL	\$ 3,603.00
LV-24CL	5LV-24CL	\$ 4,343.00
LV-26CL	5LV-26CL	\$ 5,203.00
LV-28CL	5LV-28CL	\$ 6,035.00
LV-30CL	5LV-30CL	\$ 6,269.00



## Atenuadores Acústicos

### ATS

#### ATENUADOR SIN NÚCLEO

Modelos 400, 450, 500, 560, 630, 710, 800, 900, 1000, 1120, 1250 y 1400 en 1, 1.5 y 2 veces el diámetro.

Manejo en sistemas de acondicionamiento de aire, ventilación comercial, sistemas de manejadoras, manejadoras de filtración, aire lavado, sistemas de ductos, aire limpio, aire acondicionado, calefacción, hotelería, hospitales, centros comerciales, edificios públicos, etc.

*Este modelo no está disponible para Compra Web. Favor de enviar pedido a Planta.*

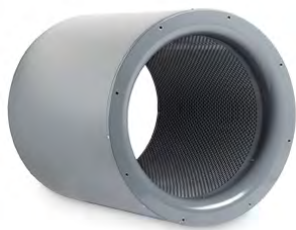

Modelo	ATS-400/1	ATS-450/1	ATS-500/1	ATS-560/1	ATS-630/1	ATS-710/1
Código	5ATS-400/1	5ATS-450/1	5ATS-500/1	5ATS-560/1	5ATS-630/1	5ATS-710/1
Precio Público Unitario MXP	\$ 5,137.00	\$ 5,748.00	\$ 7,006.00	\$ 13,637.00	\$ 13,030.00	\$ 10,926.00

Configuraciones especiales y tamaños mayores favor de consultar en Planta.

Modelo	ATS-800/1	ATS-900/1	ATS-1000/1	ATS-1120/1	ATS-1250/1	ATS-1400/1
Código	5ATS-800/1	5ATS-900/1	5ATS-1000/1	5ATS-1120/1	5ATS-1250/1	5ATS-1400/1
Precio Público Unitario MXP	\$ 12,672.00	\$ 25,859.00	\$ 17,052.00	\$ 20,118.00	\$ 24,005.00	\$ 29,930.00

Configuraciones especiales y tamaños mayores favor de consultar en Planta.

Modelo	ATS-400/15	ATS-450/15	ATS-500/15	ATS-560/15	ATS-630/15	ATS-710/15
Código	5ATS-400/15	5ATS-450/15	5ATS-500/15	5ATS-560/15	5ATS-630/15	5ATS-710/15
Precio Público Unitario MXP	\$ 6,501.00	\$ 7,274.00	\$ 8,869.00	\$ 10,289.00	\$ 11,924.00	\$ 13,831.00

Configuraciones especiales y tamaños mayores favor de consultar en Planta.

Modelo	ATS-800/15	ATS-900/15	ATS-1000/15	ATS-1120/15	ATS-1250/15	ATS-1400/15
Código	5ATS-800/15	5ATS-900/15	5ATS-1000/15	5ATS-1120/15	5ATS-1250/15	5ATS-1400/15
Precio Público Unitario MXP	\$ 35,608.00	\$ 18,609.00	\$ 39,938.00	\$ 25,465.00	\$ 30,385.00	\$ 37,887.00

Configuraciones especiales y tamaños mayores favor de consultar en Planta.

Modelo	ATS-400/2	ATS-450/2	ATS-500/2	ATS-560/2	ATS-630/2	ATS-710/2
Código	5ATS-400/2	5ATS-450/2	5ATS-500/2	5ATS-560/2	5ATS-630/2	5ATS-710/2
Precio Público Unitario MXP	\$ 10,787.00	\$ 12,067.00	\$ 14,714.00	\$ 17,071.00	\$ 19,784.00	\$ 22,947.00

Configuraciones especiales y tamaños mayores favor de consultar en Planta.





# Lista de Precios

Modelo	ATS-800/2	ATS-900/2	ATS-1000/2	ATS-1120/2	ATS-1250/2	ATS-1400/2
Código	5ATS-800/2	5ATS-900/2	5ATS-1000/2	5ATS-1120/2	5ATS-1250/2	5ATS-1400/2
Precio Público Unitario MXP	\$ 26,610.00	\$ 30,872.00	\$ 46,180.00	\$ 42,248.00	\$ 65,854.00	\$ 62,855.00

Configuraciones especiales y tamaños mayores favor de consultar en Planta.

## ATN ATENUADOR CON NÚCLEO



Modelos 400, 450, 500, 560, 630, 710, 800, 900, 1000, 1120, 1250 y 1400 en 1, 1.5 y 2 veces el diámetro

De fabricación similar al ATS, cuenta con un núcleo de perfil aerodinámico al centro que disminuye las pérdidas generadas por la presión dinámica, y a su vez; incrementar el área de absorción del material fonoabsorbente, logrando una mayor reducción del nivel sonoro.

*Este modelo no está disponible para Compra Web. Favor de enviar pedido a Planta.*

Modelo	ATN-400/1	ATN-500/1	ATN-560/1	ATN-630/1	ATN-710/1
Código	5ATN-400/1	5ATN-500/1	5ATN-560/1	5ATN-630/1	5ATN-710/1
Precio Público Unitario MXP	\$ 6,590.00	\$ 8,899.00	\$ 10,568.00	\$ 12,247.00	\$ 14,204.00

Configuraciones especiales y tamaños mayores favor de consultar en Planta.

Modelo	ATN-800/1	ATN-900/1	ATN-1000/1	ATN-1120/1	ATN-1250/1	ATN-1400/1
Código	5ATN-800/1	5ATN-900/1	5ATN-1000/1	5ATN-1120/1	5ATN-1250/1	5ATN-1400/1
Precio Público Unitario MXP	\$ 16,474.00	\$ 19,110.00	\$ 22,169.00	\$ 26,154.00	\$ 31,205.00	\$ 38,909.00

Configuraciones especiales y tamaños mayores favor de consultar en Planta.

Modelo	ATN-400/15	ATN-450/15	ATN-630/15	ATN-710/15	ATN-800/15
Código	5ATN-400/15	5ATN-450/15	5ATN-630/15	5ATN-710/15	5ATN-800/15
Precio Público Unitario MXP	\$ 8,341.00	\$ 9,728.00	\$ 15,502.00	\$ 17,981.00	\$ 41,737.00

Configuraciones especiales y tamaños mayores favor de consultar en Planta.

Modelo	ATN-900/15	ATN-1000/15	ATN-1120/15	ATN-1250/15	ATN-1400/15
Código	5ATN-900/15	5ATN-1000/15	5ATN-1120/15	5ATN-1250/15	5ATN-1400/15
Precio Público Unitario MXP	\$ 34,284.00	\$ 47,392.00	\$ 48,256.00	\$ 49,276.00	\$ 49,251.00

Configuraciones especiales y tamaños mayores favor de consultar en Planta.

Modelo	ATN-400/2	ATN-450/2	ATN-500/2	ATN-560/2	ATN-630/2	ATN-710/2
Código	5ATN-400/2	5ATN-450/2	5ATN-500/2	5ATN-560/2	5ATN-630/2	5ATN-710/2
Precio Público Unitario MXP	\$ 15,478.00	\$ 16,139.00	\$ 18,686.00	\$ 22,190.00	\$ 25,718.00	\$ 29,831.00

Configuraciones especiales y tamaños mayores favor de consultar en Planta.



# Lista de Precios

Modelo	ATN-800/2	ATN-900/2	ATN-1000/2	ATN-1120/2	ATN-1250/2	ATN-1400/2
Código	5ATN-800/2	5ATN-900/2	5ATN-1000/2	5ATN-1120/2	5ATN-1250/2	5ATN-1400/2
Precio Público Unitario MXP	\$ 34,593.00	\$ 40,131.00	\$ 58,319.00	\$ 54,921.00	\$ 65,529.00	\$ 81,707.00

Configuraciones especiales y tamaños mayores favor de consultar en Planta.

## Accesorios Eléctricos



### REGULADOR DE VELOCIDAD



5 y 10 A

Proporciona un absoluto control del flujo del aire, regulado por la velocidad de giro del ventilador.

Monofásico 115 V AC 50/60 Hz.

Mecanismo electromecánico giratorio.

Temperatura ambiente 40°C.

Máximo amperaje de funcionamiento 5 y 10 A.

Perilla fabricada en plástico oscuro y tapa metálica color aluminio.

Modelo	RV 01	RV 02
Código	5-ACC-RV01	5-ACC-RV02
Precio Público Unitario USD	\$ 66.00	\$ 171.00



### INTERRUPTOR DE PRESIÓN



Interruptor de presión sencillo con diafragma a prueba de fugas de acción simple, incluye temporizador de retardo integral con 10 minutos de tiempo encendido, ciclo de desconexión de 15 segundos.

Temporizador de retardo de reciclaje integral, con 10 min encendido y 15 segundos, apagado por ciclo, 120 volts de entrada. 20 V AC +10%/-15%, 50/60 Hz.

Rango de tiempo: 10 minutos (600 segundos) 10%.

Salidas: Sin relevador de 8 A (resistivo) @ 250 V AC o 1/8 hp @ 250 V AC.

Conexiones eléctricas: Reglilla de conexión adecuada para cable de 12-26 AWG.

Rango de temperatura: -40 a 60 °C.

Modelo	IP 06
Código	5-ACC-IP06
Precio Público Unitario USD	\$ 231.00



## Accesorios

### AFS CONECTOR FLEXIBLE AFS



El conector AFS® está diseñado específicamente para sistemas de aire acondicionado, sistemas de ventilación y de calentamiento y enfriamiento. Al usar el conector AFS® para conectar equipo mecánico con uno o dos ductos de ventilación rígidos tendrá protección contra daños causados por vibraciones mediante la absorción de movimientos laterales.

Modelo	<b>AFS</b>
Código	5AFS-50
Precio Público Unitario USD	\$ 230.00

Caja de 50 mts.

### ELC ACCESORIO EÓLICO 17", 21" y 24" de diámetro



Libera calor, humos, vapores y gases en suspensión en: almacenes, naves industriales, áticos, bodegas, talleres, etc. Permite la salida de aire, en sistemas donde la inyección de aire es constante.

Modelo	Código	Material constructivo	Número de aspas	Peso Aprox.	Precio Público Unitario MXP
<b>ELC-17</b>	5ELC17	Aluminio	22	2.5	\$ 3,410.00
<b>ELC-21</b>	5ELC21	Aluminio	22	3.9	\$ 4,376.00
<b>ELC-24</b>	5ELC24	Aluminio	22	5.5	\$ 6,373.00

Base montaje sobre pedido.



## EDX

### ACCESORIOS GRAVITACIONALES

800, 1000, 1250, 1500 y 1800

Permite la extracción de aire con ayuda del viento circundante, generando la salida del mismo por diferencia de densidades. Está fabricado en lámina galvanizada.

*Este modelo no está disponible para Compra Web. Favor de enviar pedido a Planta.*

Modelo	5EDX-800	5EDX-1000	5EDX-1250	5EDX-1500	5EDX-1800
Código	5EDX-800	5EDX-1000	5EDX-1250	5EDX-1500	5EDX-1800
Precio Público Unitario MXP	\$ 50,680.00	\$ 52,887.00	\$ 66,360.00	\$ 110,349.00	\$ 145,796.00



## EHM

### ACCESORIOS GRAVITACIONALES

200, 250 y 350

Permite la extracción de aire con ayuda del viento circundante, generando la salida del mismo por diferencia de densidades.

*Este modelo no está disponible para Compra Web. Favor de enviar pedido a Planta.*

Modelo	5EHM-200	5EHM-250	5EHM-350
Código	5EHM-200	5EHM-250	5EHM-350
Precio Público Unitario MXP	\$ 2,075.00	\$ 2,091.00	\$ 3,763.00



## ECL

### ACCESORIOS GRAVITACIONALES

7/7, 9/9, 10/10, 12/12, 15/15 y 18/18

Permite la extracción de aire con ayuda del viento circundante, generando la salida del mismo por diferencia de densidades.



Modelo	5ECL-7/7	5ECL-9/9	5ECL-10/10	5ECL-12/12	5ECL-15/15	5ECL-18/18
Código	5ECL-7/7	5ECL-9/9	5ECL-10/10	5ECL-12/12	5ECL-15/15	5ECL-18/18
Precio Público Unitario MXP	\$ 12,846.00	\$ 13,016.00	\$ 13,316.00	\$ 15,783.00	\$ 17,721.00	\$ 20,070.00



## Interruptor ABB INTERRUPTOR ABB

225 , 325

Interruptor ABB IP65 2x25 y 3x25 amp.

*Este modelo no está disponible para Compra Web. Favor de enviar pedido a Planta.*

Modelo	IN-225	IN-325
Código	2-IN-225	2-IN-325
Precio Público Unitario MXP	\$ 1,752.00	\$ 2,133.00



## DAMPER CON ÁLABES OPUESTOS DE ALUMINIO



Producto con aplicación en las unidades de aire acondicionado y ventilación, ya que son accesorios de control de flujo y velocidad.

Su fabricación consiste en marcos y aletas de aluminio extruido. Los mecanismos y sellos son de nylon, que ofrecen un alto nivel de impermeabilidad.

Pueden suministrarse con una manija para apertura y cierre manual o con un actuador para movimientos motorizados.

Temperatura de trabajo -20°C / + 80°C.

Materiales de acuerdo a los estándares VDI6022 / ROHS (Estándar de higiene en Sistemas de Ventilación y Climatización / Estándar de restricción de sustancias peligrosas).

*Este modelo no está disponible para Compra Web. Favor de enviar pedido a Planta.*

Modelo	DAMP - 6/6	DAMP - 10/10	DAMP - 12/12	DAMP - 24/24	DAMP - 26/26	DAMP - 30/30
Código	5DAMP-6/6	5DAMP-10/10	5DAMP-12/12	5DAMP-24/24	5DAMP-26/26	5DAMP-30/30
Precio Público Unitario USD	\$ 70.00	\$ 116.00	\$ 112.00	\$ 310.00	\$ 366.00	\$ 445.00

Modelo	DAMP - 38/38	DAMP - 42/42	DAMP - 50/50	DAMP - 54/54	DAMP - 62/62	DAMP - 66/66
Código	5DAMP-38/38	5DAMP-42/42	5DAMP-50/50	5DAMP-54/54	5DAMP-62/62	5DAMP-66/66
Precio Público Unitario USD	\$ 655.00	\$ 754.00	\$ 959.00	\$ 1,091.00	\$ 1,508.00	\$ 1,655.00





## Accesorios de Montaje



### LV LOUVERS

Totalmente construido en lámina galvanizada, recubrimiento en acabado aluminio matizado y marco de sujeción exterior.  
Instalación en áreas para las cuales se necesita una libre entrada o salida de aire con un diseño arquitectónicamente estético: Centros comerciales, naves industriales, bodegas, etc.  
Accesorio opcional: Malla mosquitero.

*Este modelo no está disponible para Compra Web. Favor de enviar pedido a Planta.*

Modelo	LOU-AL21	LOU-AL30	LOU-AL36	LOU-AL42	LOU-AL48
Código	5LOU-AL21	5LOU-AL30	5LOU-AL36	5LOU-AL42	5LOU-AL48
Precio Público Unitario MXP	\$ 1,349.00	\$ 1,878.00	\$ 2,873.00	\$ 3,988.00	\$ 5,276.00

*Modelos y tamaños especiales bajo pedido.*



## PER

### PERSIANAS DE SOBREPRESIÓN CON MECANISMO

200, 250, 350, 400, 500, 630, 800, 1000, 1250, 1500 y 1800



Fabricación del marco de la persiana en lámina galvanizada con acabado en pintura; palas de aluminio, mecanismo de apertura simultánea.

Los modelos PER/X-630, PER/X-800 y PER/X-1000 están fabricados en materiales reforzados y su diseño es especial para manejar presiones más altas que las persianas convencionales.

Reforzada y con altos calibres para poder ser usada en los ventiladores de tamaño 1500 y 1800 mm de diámetro.

Se fijan directo sobre la pared exterior en 4 puntos de sujeción, las medidas coinciden directamente con el tamaño de los ventiladores. No precisan mantenimiento salvo una limpieza periódica.

Modelo	PER-200	PER-250	PER-350	PER-400	PER-500	PER-630	PER/X-630
Código	5PERAL-200	5PERAL-250	5PERAL-350	5PERAL-400	5PERAL-500	5PERAL-630	5PER/X-630
Precio Público Unitario MXP	\$ 545.00	\$ 710.00	\$ 1,084.00	\$ 1,121.00	\$ 1,277.00	\$ 3,029.00	\$ 3,150.00

Las imágenes son de carácter ilustrativo y pueden diferir ligeramente del modelo final.

Modelo	PER-800	PER/X-800	PER-1000	PER/X-1000	PER-1250	PER-1500	PER-1800
Código	5PERAL-800	5PER/X-800	5PERAL-1000	5PER/X-1000	5PERAL-1250	5PERAL-1500	5PER-1800E
Precio Público Unitario MXP	\$ 3,955.00	\$ 4,147.00	\$ 4,894.00	\$ 5,207.00	\$ 6,273.00	\$ 10,690.00	\$ 23,238.00

Las imágenes son de carácter ilustrativo y pueden diferir ligeramente del modelo final.



## CUBIERTA INTEMPERIE



350, 400, 500, 630, 800, 1000, 1250, 1500 y 1800

Accesorio fabricado en lámina galvanizada, especial para adaptarse a equipos axiales, en donde la protección contra agentes climáticos es necesaria.

Para instalaciones con ventiladores o extractores axiales, diámetros 350 al 1800.

Para instalaciones con inyectores axiales, diámetros 400 al 1800.

Para proteger de la lluvia u objetos extraños, el interior del local que se esté ventilando.

Modelo	Código	Precio Público Unitario MXP
CIE-350	5CIE-350	\$ 2,532.00
CIE-400	5CIE-400	\$ 2,774.00
CIE-500	5CIE-500	\$ 3,185.00
CIE-630	5CIE-630	\$ 3,375.00
CIE-800	5CIE-800DES	\$ 5,157.00
CIE-1000	5CIE-1000DES	\$ 7,459.00
CIE-1250	5CIE-1250DES	\$ 8,700.00
CIE-1500	5CIE-1500DES	\$ 17,910.00
CIE-1800	5CIE-1800DES	\$ 18,623.00

Modelo	Código	Precio Público Unitario MXP
CII-400	5CII-400	\$ 3,938.00
CII-500	5CII-500	\$ 4,952.00
CII-630	5CII-630	\$ 6,800.00
CII-800	5CII-800DES	\$ 7,960.00
CII-1000	5CII-1000DES	\$ 12,106.00
CII-1250	5CII-1250DES	\$ 20,244.00
CII-1500	5CII-1500DES	\$ 19,697.00
CII-1800	5CII-1800DES	\$ 16,619.00



# Lista de Precios



## UNIÓN PERSIANA



200, 400, 500, 630, 800, 1000, 1250, 1500 y 1800

Su uso se recomienda para aplicaciones en donde la persiana del ventilador queda alejada del mismo por motivos de instalación y es necesario una unión que nos ayude con la correcta adaptación de las piezas a la pared en donde se van a instalar.

Modelo	UP-200	UP-400	UP-500	UP-630	UP-800	UP-1000	UP-1250	UP-1500
Código	5UP-200	5UP-400	5UP-500	5UP-630	5UP-800	5UP-1000	5UP-1250	5UP-1500
Precio Público Unitario MXP	\$ 1,775.00	\$ 1,342.00	\$ 1,415.00	\$ 1,580.00	\$ 2,148.00	\$ 2,256.00	\$ 2,283.00	\$ 3,105.00

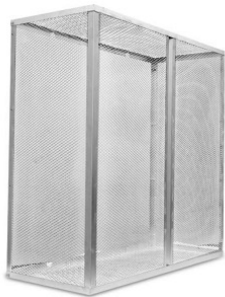

## MALLA DE PROTECCIÓN



400, 500, 630, 800, 1000, 1250, 1500 y 1800

Se recomienda para instalaciones en las cuales sea necesario proteger el interior de los locales de la entrada de objetos extraños, animales, etc., para evitar la entrada de objetos extraños a la instalación del local.

Modelo	MAH-400	MAH-500	MAH-630	MAH-800	MAH-1000	MAH-1250	MAH-1500
Código	5MAH-400	5MAH-500	5MAH-630	5MAH-800DES	5MAH-1000DES	5MAH-1250DES	5MAH-1500DES
Precio Público Unitario MXP	\$ 3,315.00	\$ 3,423.00	\$ 3,999.00	\$ 7,877.00	\$ 9,059.00	\$ 9,448.00	\$ 13,141.00



## ROOF CURB ACCESORIOS DE MONTAJE



Accesorios para realizar el montaje e instalación de equipos centrífugos de tejado. Fabricados en lámina galvanizados

Modelo	AM-10/12	AM-14/16	AM-18/20	AM-22/24	AM-26/28	AM-30/33
Código	5RFCCR-1012	5RFCCR-1416	5RFCCR-18/20	5RFCCR-22/24	5RFCCR-26/28	5RFCCR-30/33
Precio Público Unitario MXP	\$ 2,655.00	\$ 3,621.00	\$ 2,607.00	\$ 3,215.00	\$ 3,373.00	\$ 3,960.00



## ATFS LOUVER ACÚSTICO

500,630,800,1000 y 1250

Reduce la transferencia de sonido aerodinámico provocado por la turbulencia y velocidad del aire de un espacio a otro. Fabricados en lámina galvanizada, aletas con material fonoabsorbente al interior en fibra de vidrio aglutinado de alta densidad con capa de fibra de vidrio negra.

*Este modelo no está disponible para Compra Web. Favor de enviar pedido a Planta.*

Modelo	ATFS-500	ATFS-630	ATFS-800	ATFS-1000	ATFS-1250
Código	5ATFS-500	5ATFS-630	5ATFS-800	5ATFS-1000	5ATFS-1250
Precio Público Unitario MXP	\$ 7,053.00	\$ 8,008.00	\$ 9,823.00	\$ 11,924.00	\$ 16,176.00



## ATFD LOUVER ACÚSTICO

500,630,800,1000 y 1250

Reduce la transferencia de sonido aerodinámico provocado por la turbulencia y velocidad del aire de un espacio a otro. Fabricados en lámina galvanizada, aletas con material fonoabsorbente al interior en fibra de vidrio aglutinado de alta densidad con capa de fibra de vidrio negra.

*Este modelo no está disponible para Compra Web. Favor de enviar pedido a Planta.*

Modelo	ATFD-500	ATFD-630	ATFD-800	ATFD-1000	ATFD-1250
Código	5ATFD-500	5ATFD-630	5ATFD-800	5ATFD-1000	5ATFD-1250
Precio Público Unitario MXP	\$ 14,758.00	\$ 16,665.00	\$ 20,294.00	\$ 24,499.00	\$ 33,000.00





# Línea Industrial





## Accesorios



### SBB

#### RESORTES CON PEDESTAL PARA CONTROL DE VIBRACIÓN Y RUIDO

Los resortes S&P, en sus 16 opciones, están diseñados para actuar de manera independiente, para un amortiguamiento 100% vertical, son lateralmente estables sin requerir algún refuerzo. Consisten en un resorte de acero, con sistema de ajuste para controlar la deflexión (25mm). Con base moldeada de neopreno antideslizante de 3/16" de espesor.

*Este modelo no está disponible para Compra Web. Favor de enviar pedido a Planta.*

Modelo	Código	Carga Nominal Kg Lbs	Razón de carga Kg/mm carga	Dimensiones (mm) Altura libre Diámet	Precio Público Unitario USD
SBB-A10	2-RE-010BA	10 22	0.4	95 0 51 M10 x 25	\$ 32.00
SBB-A16	2-RE-016BA	16 35	0.64	95 0 51 M10 x 25	\$ 29.00
SBB-A20	2-RE-020BA	20 44	0.8	95 0 51 M10 x 25	\$ 32.00
SBB-A25	2-RE-025BA	25 55	1	95 0 51 M10 x 25	\$ 37.00
SBB-A32	2-RE-032BA	32 71	1.28	95 0 51 M10 x 25	\$ 30.00
SBB-A40	2-RE-040BA	40 88	1.6	95 0 51 M10 x 25	\$ 36.00
SBB-A50	2-RE-050BA	50 110	2	95 0 51 M10 x 25	\$ 38.00
SBB-A63	2-RE-063BA	63 139	2.52	95 0 51 M10 x 25	\$ 38.00
SBB-A80	2-RE-080BA	80 176	3.2	95 0 51 M10 x 25	\$ 39.00
SBB-A100	2-RE-100BA	100 220	4	95 0 51 M10 x 25	\$ 34.00
SBB-B40	2-RE-040BB	--	--	--	\$ 36.00
SBB-B125	2-RE-125BB	125 276	5	95 0 51 M10 x 25	\$ 55.00
SBB-B160	2-RE-160BB	160 353	6.4	95 0 51 M10 x 25	\$ 50.00
SBB-B200	2-RE-200BB	200 441	8	95 0 51 M10 x 25	\$ ----
SBB-B250	2-RE-250BB	250 551	10	145 0 51 M10 x 25	\$ 55.00
SBB-B400	2-RE-400BB	400 882	8	155 0 60.3 M10 x 25	\$ 65.00
SBB-B100	2-RE-100BB	--	--	--	\$ 55.00
SBB-B500	2-RE-500BB	500 1110	10	155 0 60.3 M10 x 25	\$ 74.00
SBB-B315	2-RE-315BB	315 694	6.3	155 0 60.3 M10 x 25	\$ 63.00
SBB-B630	2-RE-630BB	630 1386	12.6	155 0 60.3 M10 x 25	\$ 75.00



## Refacciones

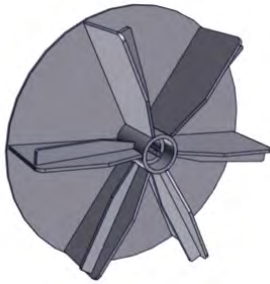

### TURBINAS



*Este modelo no está disponible para Compra Web. Favor de enviar pedido a Planta.*

Modelo	<b>CEB-800</b>	<b>CEB-1200</b>	<b>CE-2000</b>	<b>CE-2600</b>	<b>CE-4000</b>	<b>CE-5000</b>	<b>CE-6000</b>
Código	3-TB-013A	3-TB-014B	3-TB-003C	3-TB-006D	3-TB-001A	3-TB-007A	3-TB-005A
Precio Público Unitario MXP	\$ 2,065.00	\$ 2,221.00	\$ 2,921.00	\$ 3,450.00	\$ 3,069.00	\$ 10,762.00	\$ 10,968.00

Modelo	<b>CS-300/400</b>	<b>CST-800</b>	<b>CST-2000</b>	<b>CST-2600</b>	<b>CST-3500</b>
Código	3-ZHP-040	3-ZHP-045	3-ZHP-055	3-ZHP-057	3-ZHP-058
Precio Público Unitario MXP	\$ 2,295.00	\$ 2,823.00	\$ 3,700.00	\$ 4,341.00	\$ 5,823.00





## TURBINAS CM

*Este modelo no está disponible para Compra Web. Favor de enviar pedido a Planta.*

<b>Modelo</b>	<b>CMI-250</b>	<b>CM-I-280</b>	<b>CM-I-315</b>	<b>CM-I-355</b>	<b>CM-I-400</b>
<b>Código</b>	3-ZTP-250K	3-ZTP-280K	3-ZTP-315K	3-ZTP-355K	3-ZTP-400K
<b>Precio Público Unitario MXP</b>	\$ 7,413.00	\$ 6,932.00	\$ 6,779.00	\$ 7,675.00	\$ 8,388.00

<b>Modelo</b>	<b>CM-I-450</b>	<b>CM-I-500</b>	<b>CM-I-560</b>	<b>CM-I-630</b>	<b>CM-I-710</b>
<b>Código</b>	3-ZTP-450K	3-ZTP-500K	3-ZTP-560K	3-ZTP-630K	3-ZTP-710K
<b>Precio Público Unitario MXP</b>	\$ 11,732.00	\$ 15,796.00	\$ 16,723.00	\$ 23,228.00	\$ 29,167.00

<b>Modelo</b>	<b>CMI-800</b>	<b>CMI-900</b>	<b>CMI-1000</b>	<b>CMI-1120</b>	<b>CMI-1250</b>	<b>CMI-1400</b>
<b>Código</b>	3-ZTP-800K	3-ZTP-900K	3-ZTP-1000K	3-ZTP-1120K	3-ZTP-1250K	3-ZTP-1400K
<b>Precio Público Unitario MXP</b>	\$ 42,037.00	\$ 50,980.00	\$ 62,167.00	\$ 94,228.00	\$ 182,541.00	\$ 195,876.00

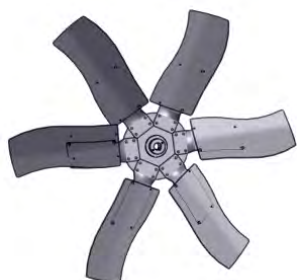

## HÉLICES

*Este modelo no está disponible para Compra Web. Favor de enviar pedido a Planta.*

<b>Modelo</b>	<b>HXM-200/HAM-200</b>	<b>HXM-250/HAM-250</b>	<b>HXM-350/HAM-350</b>	<b>HXB-400/H</b>
<b>Código</b>	3-ZHP-005	3-ZHP-006	3-ZHB-007	3-ZHB-0220
<b>Precio Público Unitario MXP</b>	\$ 403.00	\$ 451.00	\$ 1,557.00	\$ 2,419.00

<b>Modelo</b>	<b>HXT-400/H</b>	<b>HXB-500/L</b>	<b>HXT-500/L</b>	<b>HXB-500/H</b>
<b>Código</b>	3-ZHB-022	3-ZHB-0230	3-ZHB-009	3-ZHB-0230
<b>Precio Público Unitario MXP</b>	\$ 2,419.00	\$ 2,582.00	\$ 2,582.00	\$ 2,582.00

<b>Modelo</b>	<b>HXT-500/H / PBB500</b>	<b>HXT-630/H / HAT/6-630/H</b>	<b>HXT-630/L / HXT/6-630/L</b>	<b>HXT/6-630/H</b>
<b>Código</b>	3-ZHB-023	3-ZHB-0105	3-ZHB-0106	3-ZHB-0103
<b>Precio Público Unitario MXP</b>	\$ 2,582.00	\$ 3,390.00	\$ 3,390.00	\$ 3,390.00

<b>Modelo</b>	<b>HI-630</b>	<b>HI-800</b>	<b>HI-1000</b>	<b>HI-1250</b>
<b>Código</b>	3-ZHB-017	3-ZHB-020	3-ZHB-1005	3-ZHB-016
<b>Precio Público Unitario MXP</b>	\$ 3,893.00	\$ 4,290.00	\$ 4,825.00	\$ 4,989.00

<b>Modelo</b>	<b>TTB-315</b>	<b>TT-400</b>	<b>TT-500</b>	<b>TAT-630/L</b>
<b>Código</b>	3-ZHB-315	3-ZHB-018	3-ZHB-019	3-ZHE-6313
<b>Precio Público Unitario MXP</b>	\$ 2,345.00	\$ 2,691.00	\$ 2,981.00	\$ 15,908.00

<b>Modelo</b>	<b>TAT-630/H</b>	<b>TAT-800/L</b>	<b>TAT-800/H</b>	<b>TAT-1000/L</b>
<b>Código</b>	3-ZHE-6318	3-ZHE-8010	3-ZHE-8016	3-ZHE-1010C
<b>Precio Público Unitario MXP</b>	\$ 15,908.00	\$ 15,908.00	\$ 15,908.00	\$ 15,805.00

<b>Modelo</b>	<b>TAT-1000/H</b>	<b>HX-630/20</b>	<b>HXB-400</b>	<b>HEP-400</b>
<b>Código</b>	3-ZHE-1015	3-ZHB-0106	3-ZHB-031	3-ZHB-067
<b>Precio Público Unitario MXP</b>	\$ 15,805.00	\$ 3,390.00	\$ 2,419.00	\$ 2,790.00





# Lista de Precios

Modelo	HEP-500	HEP-630	HELICE CBP/ W600	HELICE CBP/ W650	HELICE CBP/ W750
Código	3-ZHB-072	3-ZHP-0104	2-RE-CBP600	2-RE-CBP650	2-RE-CBP750
Precio Público Unitario	\$ 3,040.00 MXP	\$ 3,359.00 MXP	\$ 172.00 USD	\$ 182.00 USD	\$ 195.00 USD

## MOTORES

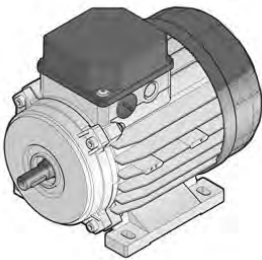

*Este modelo no está disponible para Compra Web. Favor de enviar pedido a Planta.*

Modelo	Código	Tensión	Potencia HP	No. de Polos	Armazón	Características	Observaciones	Precio Público Unitario MXP
MO-251R	2-MO-251R	Monofásico	7 W	--	--	Abto.	Eq. HXM	\$ 805.00
MO-351R	2-MO-351R	Monofásico	12 W	--	--	Abto.	Eq. HXM	\$ 848.00
MO-557B	2-MO-557B	Monofásico	1/20	--	--	Abto.	Eq. CEB	\$ 1,245.00
MO-1200	2-MO-1200	Monofásico	1/10	--	--	Abto.	Eq. CEB	\$ 1,245.00
MO-181 RG	2-MO-181RG	Monofásico	1/8	4	48	Cerrado	--	\$ 1,465.00
MO-182 RG	2-MO-182RG	Monofásico	1/8	4	48	Cerrado	--	\$ 1,296.00
MO-17024AIR	2-MO-17024AIR	Trifásico	1/6	6	--	Cerrado	--	\$ 4,591.00
MO-750MR	2-MO-750MR	Monofásico	1/4	4	56	Abto.	Eq. Centrifugo	\$ 1,783.00
MO-141 RG	2-MO-141RG	Monofásico	1/4	4	48	Cerrado	--	\$ 1,511.00
MO-140PX	2-MO-140PX	Trifásico	1/4	4	56	Cerrado	APEX	\$ 7,810.00
MO-030MR	2-MO-030MR	Monofásico	1/3	4	56	Abto.	Eq. Centrifugo	\$ 1,869.00
MO-71124USR	2-MO-71124USR	Trifásico	1/3	6	--	Cerrado	--	\$ 5,604.00
MO-033T4UL	2-MO-033T4UL	Trifásico	1/3	4	56	Abto.	Eq. Centrifugo	\$ 2,475.00
MO-121 RG	2-MO-121RG	Monofásico	1/2	4	48	Cerrado	--	\$ 2,147.00
MO-026MR	2-MO-026MR	Monofásico	1/2	4	56	Abto.	Eq. Centrifugo	\$ 1,924.00
MO-050T4UL	2-MO-050T4UL	Trifásico	1/2	4	56	Abto.	Eq. Centrifugo	\$ 2,724.00
MO-300	2-MO-300	Monofásico	1/2	2	143T	Abto.	BDA C	\$ 1,843.00
MO-074	2-MO-074	Trifásico	1/2	6	143T	TEFC	--	\$ 5,164.00
MO-124RG	2-MO-124RG	Trifásico	1/2	4	56	Cerrado	--	\$ 4,630.00
MO-1924AI	2-MO-1924AI	Trifásico	1/2	4	145T	Cerrado	--	\$ 4,758.00
MO-710	2-MO-710	Trifásico	1/2	8	143T	TEFC	--	\$ 6,119.00
MO-120PX	2-MO-120PX	Trifásico	1/2	4	56	Cerrado	APEX	\$ 8,516.00
MO-029MR	2-MO-029MR	Monofásico	3/4	4	56	Apto.	Eq. Centrifugo	\$ 2,338.00
MO-075T4UL	2-MO-075T4UL	Trifásico	3/4	4	56	Apto.	Eq. Centrifugo	\$ 3,041.00
MO-075	2-MO-075	Trifásico	3/4	6	143T	Cerrado	--	\$ 5,374.00
MO-155	2-MO-155	Trifásico	3/4	2	56	Abto.	BDA C	\$ 2,784.00
MO-340PX	2-MO-340PX	Trifásico	3/4	4	56	Cerrado	APEX	\$ 8,919.00
MO-062US	2-MO-062US	Trifásico	1	4	143T	--	Eq. Centrifugo	\$ 5,557.00
MO-076	2-MO-076	Trifásico	1	6	--	--	--	\$ 7,039.00
MO-123MR	2-MO-123MR	Monofásico	1	4	56	Abto.	Eq. Centrifugo	\$ 2,476.00



# Lista de Precios

<b>MO-063MR</b>	2-MO-063MR	Monofásico	1 1/2	4	56	Abto.	Eq. Centrífugo	\$	3,086.00
<b>MO-063US</b>	2-MO-063US	Trifásico	1 1/2	4	145T	TEFC	Eq. Centrífugo	\$	6,123.00
<b>MO-412</b>	2-MO-412	Trifásico	1 1/2	6	182T	--	--	\$	9,689.00
<b>MO-064US</b>	2-MO-064US	Trifásico	2	4	145T	--	--	\$	6,413.00
<b>MO-066</b>	2-MO-066MR	Monofásico	2	4	56	Abto.	Eq. Centrífugo	\$	3,710.00
<b>MO-077</b>	2-MO-077	Trifásico	2	6	184T	--	--	\$	9,660.00
<b>MO-077US</b>	2-MO-077US	Trifásico	2	6	184T	--	--	\$	11,561.00
<b>MO-094</b>	2-MO-094	Trifásico	2	4	145T	--	APEX	\$	20,232.00
<b>MO-067US</b>	2-MO-067US	Trifásico	3	4	182T	--	--	\$	9,254.00
<b>MO-085</b>	2-MO-085MR	Trifásico	3	2	182T	Cerrado	BDA C	\$	7,853.00
<b>MO-048</b>	2-MO-048	Trifásico	5	6	215T	--	--	\$	15,828.00
<b>MO-065US</b>	2-MO-065US	Trifásico	5	4	184T	--	--	\$	9,692.00
<b>MO-704</b>	2-MO-704	Trifásico	5	2	184T	--	BDA D	\$	9,585.00
<b>MO-049</b>	2-MO-049	Trifásico	7 1/2	6	254T	--	--	\$	21,915.00
<b>MO-050</b>	2-MO-050	Trifásico	7 1/2	2	213T	--	--	\$	13,671.00
<b>MO-068US</b>	2-MO-068US	Trifásico	7 1/2	4	213T	--	--	\$	12,919.00
<b>MO-052</b>	2-MO-052	Trifásico	10	2	215T	--	--	\$	16,147.00
<b>MO-083US</b>	2-MO-083US	Trifásico	10	4	215T	--	--	\$	16,216.00
<b>MO-053</b>	2-MO-053	Trifásico	15	2	254T	--	--	\$	21,990.00
<b>MO-081US</b>	2-MO-081US	Trifásico	15	4	254T	--	--	\$	24,850.00
<b>MO-206</b>	2-MO-206	Trifásico	20	6	286T	--	--	\$	39,612.00
<b>MO-464US</b>	2-MO-464US	Trifásico	20	4	256T	--	--	\$	34,668.00
<b>MO-089US</b>	2-MO-089US	Trifásico	25	4	284T	--	--	\$	42,638.00
<b>MO-090</b>	2-MO-090	Trifásico	25	6	324T	--	--	\$	51,919.00
<b>MO-083DUS</b>	2-MO-083DUS	Trifásico	30	4	286T	--	--	\$	53,113.00
<b>MO-134US</b>	2-MO-134US	Trifásico	40	4	324T	--	--	\$	68,851.00
<b>MO-120</b>	2-MO-120	Trifásico	50	4	326T	--	--	\$	61,994.00



## TRANSMISIONES

LISTA DE PRECIOS DE TRANSMISIONES PARA CM-I, CM-II, CMA, CRHT, CRVT, CRWT, CLT, DA, DA/B, CAJAS DE VENTILACIÓN, BDB-I.

TRANSMISION PARA EQUIPO 1/4 - 2 HP	\$2,384.00
TRANSMISION PARA EQUIPO 3 - 5 HP	\$5,635.00
TRANSMISION PARA EQUIPO 7-1/2 - 10 HP	\$7,933.00
TRANSMISION PARA EQUIPO 15 - 30 HP	\$20,818.00

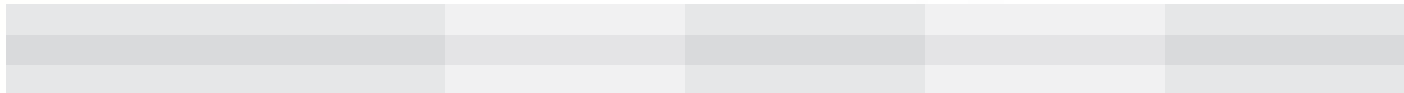

## Ventiladores Axiales



### AVR

#### VENTILADORES TUBO AXIALES

400, 450, 500, 560, 630, 710, 800, 900, 1000, 1120, 1250, 1400, 1450, 1600, 1800 y 2000

Los ventiladores axiales de la línea AVR, se los fabrica en diferentes tamaños. Su hélice tiene álabes en perfil airfoil, con paso variable y fue proyectada para obtener un elevado rendimiento aliado a excelentes características de desempeño.

En sistemas de ventilación, extracción, renovación, circulación forzada, calefacción, refrigeración, enfriamiento, humidificación o deshumidificación de aire. En sistemas de ventilación, extracción, renovación o circulación forzada, plataformas de perforación o extracción de petróleo, minas, túneles entre otras aplicaciones.



*Este modelo no está disponible para Compra Web. Favor de enviar pedido a Planta.*

Modelo	AVR-560	AVR-630	AVR-710	AVR-800	AVR-900	AVR-1000
Código	5AVR5600000000	5AVR6300000000	5AVR7100000000	5AVR8000000000	5AVR9000000000	5AVR1000000000
Precio Público Unitario MXP	\$ 19,348.00	\$ 23,333.00	\$ 35,093.00	\$ 41,529.00	\$ 51,559.00	\$ 55,256.00

*En caso de requerir estos equipos con motor y transmisión enviar pedido a planta.  
Información Técnica ver en Catálogo.  
No incluye motor ni transmisión.*

Modelo	AVR-1120	AVR-1250	AVR-1400	AVR-1600	AVR-1800	AVR-2000
Código	5AVR1120000000	5AVR1250000000	5AVR1400000000	5AVR1600000000	5AVR1800000000	5AVR2000000000
Precio Público Unitario MXP	\$ 67,431.00	\$ 80,598.00	\$ 98,846.00	\$ 129,207.00	\$ 151,366.00	\$ 202,421.00

*En caso de requerir estos equipos con motor y transmisión enviar pedido a planta.  
Información Técnica ver en Catálogo.  
No incluye motor ni transmisión.*



## Ventiladores de Alabes Rectos



### CXW

#### VENTILADORES CENTRÍFUGOS DE ÁLABES RECTOS RADIALES

305, 375, 410, 415 y 420

Disponibles en cinco capacidades de potencia y prestaciones de caudal dentro de una construcción robusta que le permite adaptarse a cualquier instalación o maquinaria de transporte neumático.

Rodete de álabes rectos radiales.

Motor de dos polos con brida en acoplamiento directo.

Carcasa soldada con brida en descarga.



Modelo	Código	Velocidad R.P.M.	Potencia HP	Tensión Volts	Intensidad A	Caudal descarga libre m3/hr / CFM	Presión sonora dB(A)	Peso aprox. Kg	Precio Público Unitario MXP
<b>CXW 305</b>	5CXW-305	3500	5	208-230/460	12.8-11.6 / 5.8	3,600 / 2,119	84	80	\$ 25,403.00
<b>CXW 375</b>	5CXW-375	3520	7.5	208-230/460	19.6-17.8 / 8.90	5,040 / 2,966	85	100	\$ 38,012.00
<b>CXW 410</b>	5CXW-410	3515	10	208-230/460	25.6-23.2 / 11.6	4,680 / 2,755	87	120	\$ 44,230.00
<b>CXW 415</b>	5CXW-415	3530	15	208-230/460	38.0-34.4 / 17.2	5,040 / 2,966	88	160	\$ 57,275.00
<b>CXW 420</b>	5CXW-420	3530	20	208-230/460	46.0 / 23.0	7,380 / 4,344	89	190	\$ 73,336.00

\*Nivel sonoro medido de acuerdo con las normas AMCA 300 / 05 y 3 01 / 05

\*Advertencia: Este equipo no debe trabajar a descarga libre.

Fabricación con distinta rotación y descarga, bajo demanda programada.

Posiciones de rotación 0°, 90° y 190°



## Ventiladores Gama Vent-Set



### CM

### VENTILADOR CENTRÍFUGO TURBINA DE ALABES CURVAS ATRASADAS TIPO: VENT-SET



Equipos que brindan considerables prestaciones de caudal y presión, con bajo consumo de energía y reducido nivel sonoro.

Ideales para la inyección o extracción de aire en aplicaciones comerciales e industriales. El desempeño del rodete minimiza las pérdidas innecesarias de energía, dando como resultado un sistema con altos niveles de eficiencia.

Su diseño, fabricación y verificación avalan una larga vida útil de operación, con muy bajo mantenimiento. Cuenta con gran versatilidad en arreglos, posiciones de descarga y disponibilidad completa en la serie de accesorios para fijación, montaje y adecuada operación del equipo en cada aplicación.

Modelo	CM-250	CM-280	CM-315	CM-355	CM-400
Código	5CMI2500000000	5CMI2800000000	5CMI3150000000	5CMI3550000000	5CMI4000000000
Precio Público Unitario MXP	\$ 18,922.00	\$ 19,221.00	\$ 21,519.00	\$ 22,983.00	\$ 25,374.00

En caso de requerir estos equipos con motor y transmisión enviar pedido a planta.  
No incluye motor ni transmisión.  
No incluye accesorios.

Modelo	CM-450	CM-500	CM-560	CM-630	CM-710
Código	5CMI4500000000	5CMI5000000000	5CMI5600000000	5CMI6300000000	5CMI7100000000
Precio Público Unitario MXP	\$ 31,446.00	\$ 37,981.00	\$ 43,172.00	\$ 48,816.00	\$ 66,444.00

En caso de requerir estos equipos con motor y transmisión enviar pedido a planta.  
No incluye motor ni transmisión.  
No incluye accesorios.

Modelo	CM-800	CM-900	CM-1000	CM-1120	CM-1250
Código	5CMI8000000000	5CMI9000000000	5CMI1000000000	5CMI1120000000	5CMI1250000000
Precio Público Unitario MXP	\$ 80,083.00	\$ 102,036.00	\$ 133,275.00	\$ 194,693.00	\$ 278,374.00

En caso de requerir estos equipos con motor y transmisión enviar pedido a planta.  
No incluye motor ni transmisión.  
No incluye accesorios.





# Lista de Precios

Modelo	CM-1400	CM-1600	CM-1800	CM-2000
Código	5CMI140000000	5CMI1600000000	5CMI1800000000	5CMI2000000000
Precio Público Unitario MXP	\$ 336,001.00	\$ 721,971.00	\$ 813,186.00	\$ 970,253.00

En caso de requerir estos equipos con motor y transmisión enviar pedido a planta.  
No incluye motor ni transmisión.  
No incluye accesorios.



## CMII

### VENTILADOR CENTRÍFUGO TURBINA DE ALABES CURVAS ATRASADAS TIPO: VENT-SET



Equipos que brindan considerables prestaciones de caudal y presión, con bajo consumo de energía y reducido nivel sonoro.

Ideales para la inyección o extracción de aire en aplicaciones industriales. El desempeño del rodete minimiza las pérdidas innecesarias de energía, dando como resultado un sistema con altos niveles de eficiencia.

Su diseño, fabricación y verificación avalan una larga vida útil de operación, con muy bajo mantenimiento. Cuenta con gran versatilidad en arreglos, posiciones de descarga y disponibilidad completa en la serie de accesorios para fijación, montaje y adecuada operación del equipo en cada aplicación.

*Este modelo no está disponible para Compra Web. Favor de enviar pedido a Planta.*

Modelo	CM-315	CM-355	CM-400	CM-450
Código	5CMI1315000000	5CMI13550000000	5CMI14000000000	5CMI14500000000
Precio Público Unitario MXP	\$ 24,765.00	\$ 27,676.00	\$ 29,002.00	\$ 36,309.00

En caso de requerir estos equipos con motor y transmisión enviar pedido a planta.  
Información Técnica ver en Catálogo.  
No incluye motor ni transmisión.  
No incluye accesorios.

Modelo	CM-500	CM-560	CM-630	CM-710
Código	5CMI15000000000	5CMI15600000000	5CMI16300000000	5CMI17100000000
Precio Público Unitario MXP	\$ 44,589.00	\$ 49,368.00	\$ 54,193.00	\$ 74,062.00

En caso de requerir estos equipos con motor y transmisión enviar pedido a planta.  
Información Técnica ver en Catálogo.  
No incluye motor ni transmisión.  
No incluye accesorios.

Modelo	CM-800	CM-900	CM-1000
Código	5CMI18000000000	5CMI19000000000	5CMI11000000000
Precio Público Unitario MXP	\$ 92,652.00	\$ 145,488.00	\$ 169,525.00

En caso de requerir estos equipos con motor y transmisión enviar pedido a planta.  
Información Técnica ver en Catálogo.  
No incluye motor ni transmisión.  
No incluye accesorios.



## CMA VENTILADOR CENTRÍFUGO TIPO VENT SET TURBINA AIR FOIL



Equipos que brindan considerables prestaciones de caudal y presión, con bajo consumo de energía y reducido nivel sonoro.

Ideales para la inyección o extracción de aire en aplicaciones industriales. El desempeño del rodete Airfoil resulta en alta eficiencia y menor gasto de energía.

Su diseño, fabricación y verificación avalan una larga vida útil de operación, con muy bajo mantenimiento. Cuenta con gran versatilidad en arreglos, posiciones de descarga y disponibilidad completa en la serie de accesorios para fijación, montaje y adecuada operación del equipo en cada aplicación.

*Este modelo no está disponible para Compra Web. Favor de enviar pedido a Planta.*

Modelo	CMA-315	CMA-400	CMA-450	CMA-500
Código	5CMAI3150000000	5CMAI4000000000	5CMAI4500000000	5CMAI5000000000
Precio Público Unitario MXP	\$ 21,707.00	\$ 23,229.00	\$ 27,969.00	\$ 39,663.00

*En caso de requerir estos equipos con motor y transmisión enviar pedido a planta.  
Información Técnica ver en Catálogo.  
No incluye motor ni transmisión.  
No incluye accesorios.*



## CMI INOX VENTILADOR CENTRÍFUGO TURBINA DE ALABES CURVAS ATRASADAS TIPO: VENT-SET

Equipos que brindan considerables prestaciones de caudal y presión, con bajo consumo de energía y reducido nivel sonoro.

Ideales para la inyección o extracción de aire en aplicaciones industriales, alimenticias, zonas costeras y ambientes corrosivos. El desempeño del rodete minimiza las pérdidas innecesarias de energía, resultando en un sistema con altos niveles de eficiencia.

Su diseño, fabricación y verificación avalan una larga vida útil de operación, con muy bajo mantenimiento. Cuenta con gran versatilidad en arreglos, posiciones de descarga y disponibilidad completa en la serie de accesorios para fijación, montaje y adecuada operación del equipo en cada aplicación.

*Este modelo no está disponible para Compra Web. Favor de enviar pedido a Planta.*

Modelo	CMI-400	CMI-500	CMI-630
Código	5CMI400000INOX	5CMI500000INOX	5CMI630000INOX
Nivel Sonoro dB (A)	85	84	83
Precio Público Unitario MXP	\$ 106,974.00	\$ 132,042.00	\$ 201,804.00

*En caso de requerir estos equipos con motor y transmisión enviar pedido a planta.  
No incluye motor ni transmisión.*



## CMX EXTRACTORES CENTRÍFUGOS DE ALABES ATRASADOS



250, 315, 355, 400, 450, 500, 630, 710, 800 y 900

Turbina de acero al carbón, de alabes hacia atrás, clase I, balanceada dinámicamente. Envolvente fabricada en acero al carbón, con acabado en pintura en polvo poliéster horneada.

Rotación estándar: CW (Clockwise), bajo pedido especial CCW (Counterclockwise).

Descargas especiales bajo pedido.

*Este modelo no está disponible para Compra Web. Favor de enviar pedido a Planta.*

Modelo	Código	Velocidad R.P.M.	Potencia HP	Tensión Volts	Intensidad A	Caudal descarga libre m3/hr / CFM	Presión sonora dB(A)	Precio Público Unitario MXP
CMX 250/4P	5CMX2504817500	1750	1/4	208 - 230/460	1.1-1.1/0.6	1,568 / 922	70	\$ 17,734.00
CMX 250/2P	5CMX2502C35500	3550	1 1/2	230/460	4.5 - 4.1 / 2.07	3,144 / 1,849	85	\$ 24,379.00
CMX 315/4P	5CMX3154917500	1750	1/2	208 - 230/460	1.99-1.9/0.98	3,450 / 2,029	79	\$ 25,396.00
CMX 315/6P	5CMX3156811200	1120	1/4	220/440	1.8 / 0.9	2,302 / 1,354	69	\$ 26,577.00
CMX 355/6P	5CMX3556811200	1120	1/4	220/440	1.8 / 0.9	2,919 / 1,727	72	\$ 27,002.00
CMX 355/4P	5CMX3554B17500	1750	1	230/460	3.0 / 1.5	4,560 / 2,698	82	\$ 28,070.00
CMX 355/2P	5CMX3552G35500	3550	7 1/2	208 - 230/460	19.6-17.8 / 8.9	9,249 / 5,473	97	\$ 55,762.00
CMX 400/6P	5CMX4006911200	1120	1/2	208 - 230/460	2.65 - 2.40 / 1.20	4,174 / 2,470	73	\$ 30,197.00
CMX 400/4P	5CMX4004C17500	1750	1 1/2	208 - 230/460	4.5 - 4.10 / 2.10	6,522 / 3,859	83	\$ 30,434.00
CMX 450/6P	5CMX4506A11200	1120	3/4	208 - 230/460	2.8 - 2.6 / 1.32	5,944 / 3,517	76	\$ 35,240.00
CMX 450/4P	5CMX4504E17500	1750	3	208 - 230/460	8.4- 7.8 / 3.9	9,287 / 5,495	85	\$ 40,492.00
CMX 500/4P	5CMX5004F17500	1750	5	230/460	12.5/6.2	12,739 / 7,538	88	\$ 45,858.00
CMX 500/6P	5CMX5006C11200	1120	1 1/2	208 - 230/460	5.19 - 4.7 / 2.35	8,153 / 4,824	79	\$ 48,434.00
CMX 630/6P	5CMX6306F11200	1120	5	208 - 230/460	11.8 / 5.9	16,309 / 9,650	85	\$ 75,376.00
CMX 630/4P	5CMX6304M17500	1750	15	230/460	37/18.40	25,482 / 15,078	95	\$ 85,423.00
CMX 710/6P	5CMX7106G11200	1120	7 1/2	208 - 230/460	17.2 / 8.6	23,344 / 13,813	89	\$ 81,360.00
CMX 710/4P	5CMX7104P17500	1750	25	208 - 230/460	59.0/29.5	36,475 / 21,583	98	\$ 137,672.00
CMX 800/6P	5CMX8006M11200	1120	15	230/460	37/18.4	33,394 / 19,760	92	\$ 155,111.00
CMX 900/6P	5CMX9006P11200	1120	25	230/460	62/31	47,546 / 28,134	96	\$ 184,600.00



## Ventiladores de Alabes Curvos Adelantados



### DA VENTILADORES CENTRÍFUGOS TURBINA DE ALABES CURVAS ADELANTADAS

7/7, 9/9, 10/10, 12/12, 15/15, 18/18, 20/20,  
22/22, 25/25 y 30/28

Manejo en sistemas de acondicionamiento de aire, ventilación comercial, sistemas de manejadoras, manejadoras de filtración, aire lavado, sistemas de ductos, aire limpio, aire acondicionado, calefacción, hotelería, hospitales, centros comerciales, edificios públicos, etc.



Modelo	DA-7/7	DA-9/9	DA-10/10	DA-12/12	DA-15/15
Código	5DA-7/7	5DA-9/9	5DA-10/10	5DA-12/12	5DA-15/15
Precio Público Unitario MXP	\$ 7,075.00	\$ 8,142.00	\$ 9,918.00	\$ 10,943.00	\$ 12,639.00

En caso de requerir estos equipos con motor y transmisión enviar pedido a planta.  
Información Técnica ver en Catálogo.  
No incluye motor ni transmisión.  
No incluye accesorios.

Modelo	DA-18/18	DA-20/20	DA-22/22	DA-25/25	DA-30/28
Código	5DA-18/18	5DA-20/20	5DA-22/22	5DA-25/25	5DA-30/28
Precio Público Unitario MXP	\$ 16,442.00	\$ 32,044.00	\$ 34,262.00	\$ 41,823.00	\$ 46,613.00

En caso de requerir estos equipos con motor y transmisión enviar pedido a planta.  
Información Técnica ver en Catálogo.  
No incluye motor ni transmisión.  
No incluye accesorios.





# Lista de Precios



## DAB VENTILADORES CENTRÍFUGOS DOBLE ASPIRACIÓN CON BASTIDOR



7/7, 9/9, 10/10, 12/12, 15/15, 18/18, 20/20, 22/22,  
25/25, 30/28 y 36/36

Diseño con base integral. Manejo de aire limpio en sistemas de acondicionamiento de aire, ventilación comercial, sistemas de manejadoras, manejadoras de filtración, aire lavado, etc

Modelo	DAB-7/7	DAB-9/9	DAB-10/10	DAB-12/12	DAB-15/15
Código	5DA/B-7/7	5DA/B-9/9	5DA/B-10/10	5DA/B-12/12	5DA/B-15/15
Precio Público Unitario MXP	\$ 8,403.00	\$ 9,556.00	\$ 11,837.00	\$ 12,195.00	\$ 14,287.00

En caso de requerir estos equipos con motor y transmisión enviar pedido a planta.  
Información Técnica ver en Catálogo.  
No incluye motor ni transmisión.  
No incluye accesorios.

Modelo	DAB-18/18	DAB-20/20	DAB-22/22	DAB-25/25	DAB-30/28	DAB-36/36
Código	5DA/B-18/18	5DA/B-20/20	5DA/B-22/22	5DA/B-25/25	5DA/B-30/28	5DAB-36-36
Precio Público Unitario MXP	\$ 18,091.00	\$ 33,310.00	\$ 36,073.00	\$ 44,603.00	\$ 48,643.00	\$ 77,454.00

En caso de requerir estos equipos con motor y transmisión enviar pedido a planta.  
Información Técnica ver en Catálogo.  
No incluye motor ni transmisión.  
No incluye accesorios.



# Lista de Precios



## DAT VENTILADORES CENTRÍFUGOS DE ALABES ADELANTADOS



TIPO TWIN 10/10, 12/12 y 15/15

Diseño compacto para manejadoras de aire, procesos de filtración, ventilación general, etc.

Modelo	DAT-10/10	DAT-12/12	DAT-15/15
Código	5DAT-10/10	5DAT-12/12	5DAT-15/15
Precio Público Unitario MXP	\$ 21,175.00	\$ 24,090.00	\$ 29,116.00

En caso de requerir estos equipos con motor y transmisión enviar pedido a planta.  
Información Técnica ver en Catálogo.  
No incluye motor ni transmisión.  
No incluye accesorios.

## Ventilador Axial con Domo para Techo

### DX-S VENTILADOR AXIAL CON DOMO PARA TECHO



800, 1000, 1250, 1500 y 1800

Unidades de ventilación diseñadas para la extracción o inyección de aire limpio. Están perfiladas para instalaciones de tejado, fabricadas en lámina galvanizada, esto con la finalidad de prevenir la corrosión.

Esta serie cuenta con 2 opciones de transmisión; directa y poleas-bandas.  
Hélice disponible en distintos materiales: aluminio, plástico reforzado con fibra de vidrio o acero al carbón.

*Este modelo no está disponible para Compra Web. Favor de enviar pedido a Planta.*

Modelo	DX-800/L 1/2T	DX-800/L1 3/4T	DX-800/H 1T	DX-1000/L 3/4T	DX-1000/L1 1T
Código	5DX80012S	5DX80034S	5DX8001S	5DX100034S	5DX10001S
Precio Público Unitario MXP	\$ 58,709.00	\$ 60,184.00	\$ 64,325.00	\$ 81,419.00	\$ 85,665.00

Modelo extractor.  
Incluye motor y transmisión.



# Lista de Precios

Modelo	DX-1000/H 1.5T	DX-1250/L0 1.5T	DX-1250/L1 2T	DX-1250/H 3T	DX-1500/18 3T
Código	5DX1000112S	5DX1250112S	5DX12502S	5DX12503S	5DX15003S
Precio Público Unitario MXP	\$ 86,967.00	\$ 96,389.00	\$ 101,208.00	\$ 107,986.00	\$ 174,085.00

Modelo extractor.  
Incluye motor y transmisión.

Modelo	DX-1500/25 5T	DX-1500/32 7.5T	DX-1500/36 10T	DX-1800/25 7.5T	DX-1800/32 10T	DX-1800/36 15T
Código	5DX15005S	5DX150075S	5DX150010S	5DX180075S	5DX180010S	5DX180015S
Precio Público Unitario MXP	\$ 174,763.00	\$ 184,846.00	\$ 189,278.00	\$ 206,003.00	\$ 210,260.00	\$ 222,938.00

Modelo extractor.  
Incluye motor y transmisión.

Modelo	INY.DX-800/L 1/2T	INY.DX-800/L1 3/4T	INY.DX-800/H 1T	INY.DX-1000/L 3/4T
Código	5IDX80012S	5IDX80034S	5IDX8001S	5IDX100034S
Precio Público Unitario MXP	\$ 69,106.00	\$ 70,052.00	\$ 74,208.00	\$ 91,181.00

Modelo inyector.  
Incluye motor y transmisión.

Modelo	INY.DX-1000/L1 1T	INY.DX-1000/H 1.5T	INY.DX-1250/L 1T	INY.DX-1250/L0 1.5T
Código	5IDX10001S	5IDX1000112S	5IDX12501S	5IDX1250112S
Precio Público Unitario MXP	\$ 95,744.00	\$ 97,829.00	\$ 101,974.00	\$ 106,519.00

Modelo inyector.  
Incluye motor y transmisión.

Modelo	INY.DX-1250/L1 2T	INY.DX-1250/H 3T	INY.DX-1500/18 3T	INY.DX-1500/25 5T
Código	5IDX12502S	5IDX12503S	5IDX15003S	5IDX15005S
Precio Público Unitario MXP	\$ 103,585.00	\$ 118,680.00	\$ 184,925.00	\$ 185,654.00

Modelo inyector.  
Incluye motor y transmisión.

Modelo	INY.DX-1500/32 7.5T	INY.DX-1500/36 10T	INY.DX-1800/25 7.5T	INY.DX-1800/32 10T	INY.DX-1800/36 15T
Código	5IDX150075S	5IDX150010S	5IDX180075S	5IDX180010S	5IDX180015S
Precio Público Unitario MXP	\$ 195,733.00	\$ 200,144.00	\$ 233,671.00	\$ 239,810.00	\$ 250,601.00

Modelo inyector.  
Incluye motor y transmisión.



## Unidades de Ventilación



### C/DA-H

#### CAJAS DE VENTILACIÓN DESCARGA HORIZONTAL



7/7, 9/9, 10/10, 12/12, 15/15, 18/18, 20/20, 22/22, 25/25, 30/28 y 36/36

Cajas de Ventilación Descarga Horizontal.

Extracción de aire o ventilación de locales comerciales, salas de juntas, centros comerciales, escuelas, etc. Inyección de aire para presurización de locales.

Modelo	CDAH-7/7	CDAH-9/9	CDAH-10/10	CDAH-12/12	CDAH-15/15
Código	5CDAH-7/7	5CDAH-9/9	5CDAH-10/10	5CDAH-12/12	5CDAH-15/15
Precio Público Unitario MXP	\$ 14,443.00	\$ 15,166.00	\$ 19,111.00	\$ 20,871.00	\$ 30,622.00

No incluye motor ni transmisión.

Modelo	CDAH-18/18	CDAH-20/20	CDAH-22/22	CDAH-25/25	CDAH-30/28	CDAH-36/36
Código	5CDAH-18/18	5CDAH-20/20	5CDAH-22/22	5CDAH-25/25	5CDAH-30/28	5CDAH-36/36
Precio Público Unitario MXP	\$ 44,073.00	\$ 74,193.00	\$ 79,365.00	\$ 94,061.00	\$ 120,184.00	\$ 191,034.00

No incluye motor ni transmisión.



### C/DA-V

#### CAJAS DE VENTILACIÓN DESCARGA VERTICAL



7/7, 9/9, 10/10, 12/12, 15/15, 18/18, 20/20, 22/22, 25/25, 30/28 y 36/36

Cajas de Ventilación Descarga Vertical.

Extracción de aire o ventilación de locales comerciales, salas de juntas, centros comerciales, escuelas, etc. Inyección de aire para presurización de locales.

Modelo	CDAV-7/7	CDAV-9/9	CDAV-10/10	CDAV-12/12	CDAV-15/15
Código	5CDAV-7/7	5CDAV-9/9	5CDAV-10/10	5CDAV-12/12	5CDAV-15/15
Precio Público Unitario MXP	\$ 14,169.00	\$ 16,035.00	\$ 18,874.00	\$ 20,714.00	\$ 30,018.00

No incluye motor ni transmisión.



# Lista de Precios

Modelo	CDAV-18/18	CDAV-20/20	CDAV-22/22	CDAV-25/25	CDAV-30/28	CDAV-36/36
Código	5CDAV-18/18	5CDAV-20/20	5CDAV-22/22	5CDAV-25/25	5CDAV-30/28	5CDAV-36/36
Precio Público Unitario MXP	\$ 44,299.00	\$ 77,898.00	\$ 79,806.00	\$ 88,186.00	\$ 119,547.00	\$ 200,210.00

No incluye motor ni transmisión.



## C/DAHF

### CAJAS DE VENTILACIÓN DESCARGA HORIZONTAL CON 1 O 2 ETAPAS DE FILTRACIÓN



9/9,12/12,18/18, 20/20, 22/22, 25/25, 30/28 y 36/36

Cajas de Ventilación descarga horizontal con Louvers y Prefiltros.

Ventilación de locales comerciales o industriales con condiciones de pre-filtración.

Filtros metálicos de aluminio y/o plisados. Inyección de aire en industria alimenticia, farmacéutica, etc.

Modelo	CDAHF1-9/9	CDAHF1-12/12	CDAHF1-18/18	CDAHF1-20/20
Código	5CDAHF1-9/9	5CDAHF1-12/12	5CDAHF1-18/18	5CDAHF1-20/20
Precio Público Unitario MXP	\$ 20,335.00	\$ 38,479.00	\$ 62,266.00	\$ 92,980.00

No incluye motor ni transmisión.

Modelo	CDAHF1-22/22	CDAHF1-25/25	CDAHF1-30/28	CDAHF1-36/36
Código	5CDAHF1-22/22	5CDAHF1-25/25	5CDAHF1-30/28	5CDAHF1-36/36
Precio Público Unitario MXP	\$ 104,464.00	\$ 117,729.00	\$ 127,350.00	\$ 211,510.00

No incluye motor ni transmisión.

Modelo	CDAHF2-9/9	CDAHF2-12/12	CDAHF2-18/18	CDAHF2-20/20
Código	5CDAHF2-9/9	5CDAHF2-12/12	5CDAHF2-18/18	5CDAHF2-20/20
Precio Público Unitario MXP	\$ 20,614.00	\$ 39,369.00	\$ 62,865.00	\$ 95,389.00

No incluye motor ni transmisión.

Modelo	CDAHF2-22/22	CDAHF2-25/25	CDAHF2-30/28	CDAHF2-36/36
Código	5CDAHF2-22/22	5CDAHF2-25/25	5CDAHF2-30/28	5CDAHF2-36/36
Precio Público Unitario MXP	\$ 106,576.00	\$ 119,907.00	\$ 130,342.00	\$ 215,138.00

No incluye motor ni transmisión.





## C/DAVF CAJAS DE VENTILACIÓN DESCARGA VERTICAL CON 1 O 2 ETAPAS DE FILTRACIÓN



9/9,12/12,18/18, 20/20, 22/22, 25/25, 30/28 y  
36/36

Cajas de ventilación descarga vertical con Louvers y Prefiltros.  
Ventilación de locales comerciales o industriales con condiciones de pre-filtración.  
Filtros metálicos de aluminio y/o plisados. Inyección de aire en industria alimenticia,  
farmacéutica, etc.

Modelo	CDAVF1-9/9	CDAVF1-12/12	CDAVF1-18/18	CDAVF1-20/20
Código	5CDAVF1-9/9	5CDAVF1-12/12	5CDAVF1-18/18	5CDAVF1-20/20
Precio Público Unitario MXP	\$ 21,595.00	\$ 38,246.00	\$ 61,867.00	\$ 94,207.00

No incluye motor ni transmisión.

Modelo	CDAVF1-22/22	CDAVF1-25/25	CDAVF1-30/28	CDAVF1-36/36
Código	5CDAVF1-22/22	5CDAVF1-25/25	5CDAVF1-30/28	5CDAVF1-36/36
Precio Público Unitario MXP	\$ 102,398.00	\$ 115,314.00	\$ 136,919.00	\$ 209,822.00

No incluye motor ni transmisión.

Modelo	CDAVF2-9/9	CDAVF2-12/12	CDAVF2-18/18	CDAVF2-20/20
Código	5CDAVF2-9/9	5CDAVF2-12/12	5CDAVF2-18/18	5CDAVF2-20/20
Precio Público Unitario MXP	\$ 21,877.00	\$ 39,246.00	\$ 62,953.00	\$ 95,296.00

No incluye motor ni transmisión.

Modelo	CDAVF2-22/22	CDAVF2-25/25	CDAVF2-30/28	CDAVF2-36/36
Código	5CDAVF2-22/22	5CDAVF2-25/25	5CDAVF2-30/28	5CDAVF2-36/36
Precio Público Unitario MXP	\$ 103,538.00	\$ 117,491.00	\$ 139,911.00	\$ 215,805.00

Modelos CDAHF 30/28 y 36/36 no incluyen louvers.



# Lista de Precios



## DAL MANEJADORAS DE ENFRIAMIENTO EVAPORATIVO TURBINA DE ALABES CURVAS ADELANTADAS



Esta serie ofrece una alternativa confiable para sistemas en los que es necesaria la disminución de temperatura por medio de un método sencillo y económico.

*Este modelo no está disponible para Compra Web. Favor de enviar pedido a Planta.*

Modelo	Código	Descarga	Ancho de Panel in	Potencia HP	Precio Público Unitario MXP
DAL 9	5UDLHF9380000	HORIZONTAL	8	1/3	\$ 54,899.00
DAL 9	5UDLHF9980000	HORIZONTAL	8	1/2	\$ 50,364.00
DAL 9	5UDLHF9A80000	HORIZONTAL	8	3/4	\$ 55,030.00
DAL 9	5UDLHF9B80000	HORIZONTAL	8	1	\$ 56,412.00
DAL 9	5UDLHF9C80000	HORIZONTAL	8	1 1/2	\$ 56,977.00
DAL 16	5UDLHF16A1200	HORIZONTAL	12	3/4	\$ 100,373.00
DAL 16	5UDLHF16B1200	HORIZONTAL	12	1	\$ 100,670.00
DAL 16	5UDLHF16C1200	HORIZONTAL	12	1 1/2	\$ 101,685.00
DAL 16	5UDLHF16D1200	HORIZONTAL	12	2	\$ 102,572.00
DAL 16	5UDLHF16E1200	HORIZONTAL	12	3	\$ 107,496.00
DAL 25	5UDLHF25B1200	HORIZONTAL	12	1	\$ 112,339.00
DAL 25	5UDLHF25C1200	HORIZONTAL	12	1 1/2	\$ 112,902.00
DAL 25	5UDLHF25D1200	HORIZONTAL	12	2	\$ 114,242.00
DAL 25	5UDLHF25E1200	HORIZONTAL	12	3	\$ 119,165.00
DAL 25	5UDLHF25F1200	HORIZONTAL	12	5	\$ 119,821.00
DAL 36	5UDLHF36C1200	HORIZONTAL	12	1 1/2	\$ 150,852.00
DAL 36	5UDLHF36D1200	HORIZONTAL	12	2	\$ 151,737.00
DAL 36	5UDLHF36E1200	HORIZONTAL	12	3	\$ 156,661.00
DAL 36	5UDLHF36F1200	HORIZONTAL	12	5	\$ 157,318.00
DAL 36	5UDLHF36G1200	HORIZONTAL	12	7 1/2	\$ 162,716.00
DAL 45	5DLHF45D1200	HORIZONTAL	12	2	\$ 200,730.00
DAL 45	5DLHF45E1200	HORIZONTAL	12	3	\$ 205,656.00
DAL 45	5DLHF45F1200	HORIZONTAL	12	5	\$ 206,311.00
DAL 45	5DLHF45G1200	HORIZONTAL	12	7 1/2	\$ 211,710.00
DAL 45	5DLHF45H1200	HORIZONTAL	12	10	\$ 215,768.00
DAL 72	5DLHF72F1200	HORIZONTAL	12	5	\$ 257,297.00
DAL 72	5DLHF72G1200	HORIZONTAL	12	7 1/2	\$ 262,698.00
DAL 72	5DLHF72H1200	HORIZONTAL	12	10	\$ 266,754.00
DAL 72	5DLHF72M1200	HORIZONTAL	12	15	\$ 278,436.00
DAL 72	5DLHF72N1200	HORIZONTAL	12	20	\$ 308,102.00
DAL 96	5UDLHF96H1200	HORIZONTAL	12	10	\$ 401,214.00
DAL 96	5UDLHF96M1200	HORIZONTAL	12	15	\$ 412,854.00
DAL 96	5UDLHF96N1200	HORIZONTAL	12	20	\$ 441,176.00
DAL 96	5UDLHF96251200	HORIZONTAL	12	25	\$ 469,510.00
DAL 96	5UDLHF96301200	HORIZONTAL	12	30	\$ 469,730.00
DAL 9	5UDLVF9380000	VERTICAL (descarga inferior)	8	1/3	\$ 55,657.00



# Lista de Precios

DAL 9	5UDLVF9980000	VERTICAL (descarga inferior)	8	1/2	\$ 50,049.00
DAL 9	5UDLVF9A80000	VERTICAL (descarga inferior)	8	3/4	\$ 54,715.00
DAL 9	5UDLVF9B80000	VERTICAL (descarga inferior)	8	1	\$ 56,098.00
DAL 9	5UDLVF9C80000	VERTICAL (descarga inferior)	8	1 1/2	\$ 56,661.00
DAL 16	5UDLVF16A1200	VERTICAL (descarga inferior)	12	3/4	\$ 99,584.00
DAL 16	5UDLVF16B1200	VERTICAL (descarga inferior)	12	1	\$ 99,881.00
DAL 16	5UDLVF16C1200	VERTICAL (descarga inferior)	12	1 1/2	\$ 100,896.00
DAL 16	5UDLVF16D1200	VERTICAL (descarga inferior)	12	2	\$ 101,784.00
DAL 16	5UDLVF16E1200	VERTICAL (descarga inferior)	12	3	\$ 106,708.00
DAL 25	5UDLVF25B1200	VERTICAL (descarga inferior)	12	1	\$ 111,821.00
DAL 25	5UDLVF25C1200	VERTICAL (descarga inferior)	12	1 1/2	\$ 112,385.00
DAL 25	5UDLVF25D1200	VERTICAL (descarga inferior)	12	2	\$ 113,271.00
DAL 25	5UDLVF25E1200	VERTICAL (descarga inferior)	12	3	\$ 118,196.00
DAL 25	5UDLVF25F1200	VERTICAL (descarga inferior)	12	5	\$ 118,850.00
DAL 36	5UDLVF36C1200	VERTICAL (descarga inferior)	12	1 1/2	\$ 151,514.00
DAL 36	5UDLVF36D1200	VERTICAL (descarga inferior)	12	2	\$ 152,401.00
DAL 36	5UDLVF36E1200	VERTICAL (descarga inferior)	12	3	\$ 157,323.00
DAL 36	5UDLVF36F1200	VERTICAL (descarga inferior)	12	5	\$ 157,980.00
DAL 36	5UDLVF36G1200	VERTICAL (descarga inferior)	12	7 1/2	\$ 163,380.00
DAL 45	5UDLVF45D1200	VERTICAL (descarga inferior)	12	2	\$ 211,863.00
DAL 45	5UDLVF45E1200	VERTICAL (descarga inferior)	12	3	\$ 208,350.00
DAL 45	5UDLVF45F1200	VERTICAL (descarga inferior)	12	5	\$ 209,004.00
DAL 45	5UDLVF45G1200	VERTICAL (descarga inferior)	12	7 1/2	\$ 214,407.00
DAL 45	5UDLVF45H1200	VERTICAL (descarga inferior)	12	10	\$ 225,127.00
DAL 72	5UDLVF72F1200	VERTICAL (descarga inferior)	12	5	\$ 249,512.00
DAL 72	5UDLVF72G1200	VERTICAL (descarga inferior)	12	7 1/2	\$ 254,913.00
DAL 72	5UDLVF72H1200	VERTICAL (descarga inferior)	12	10	\$ 259,068.00
DAL 72	5UDLVF72M1200	VERTICAL (descarga inferior)	12	15	\$ 270,652.00
DAL 72	5UDLVF72N1200	VERTICAL (descarga inferior)	12	20	\$ 300,320.00
DAL 96	5UDLVF96H1200	VERTICAL (descarga inferior)	12	10	\$ 397,480.00
DAL 96	5UDLVF96M1200	VERTICAL (descarga inferior)	12	15	\$ 409,119.00
DAL 96	5UDLVF96N1200	VERTICAL (descarga inferior)	12	20	\$ 437,441.00
DAL 96	5UDLVF96251200	VERTICAL (descarga inferior)	12	25	\$ 465,775.00
DAL 96	5UDLVF96301200	VERTICAL (descarga inferior)	12	30	\$ 465,994.00



## Ventiladores Centrífugos Tubulares



### TBN VENTILADORES CENTRÍFUGOS

Un equipo tubular centrífugo construido con rodete de álabes curvos atrasados, con un nivel de alta eficiencia y un bajo nivel sonoro. Integrado por 12 tamaños nominales que van del 315 al 1120.

Esta serie está disponible en acoplamiento directo y transmisión poleas-bandas

*Este modelo no está disponible para Compra Web. Favor de enviar pedido a Planta.*

Modelo	Código	Precio Público Unitario MXP
TBN-D-315 1/2TF 4P	5TBNDI31541/2	\$ 22,453.00
TBN-D-355 1/4T 6P	5TBNDI35561/4	\$ 26,929.00
TBN-D-355 1T 4P	5TBNDI35541	\$ 27,052.00
TBN-D-400 1/2T 6P	5TBNDI40061/2	\$ 28,038.00
TBN-D-400 1.5M 4P	5TBNDI40041.5	\$ 28,856.00
TBN-D-450 1.5T 4P	5TBNDI45061	\$ 30,653.00
TBN-D-450 3T 4P	5TBNDI45043	\$ 32,398.00
TBN-D-500 1.5T 6P	5TBNDI50061.5	\$ 35,505.00
TBN-D-500 5T 4P	5TBNDI50045	\$ 40,084.00

*Este modelo no está disponible para Compra Web. Favor de enviar pedido a Planta.*

Modelo	Código	Precio Público Unitario MXP
TBN-T 315 S/M	5TBNTI31500000	\$ 27,281.00
TBN-T 355 S/M	5TBNTI35500000	\$ 26,682.00
TBN-T 400 S/M	5TBNTI40000000	\$ 32,710.00
TBN-T 450 S/M	5TBNTI45000000	\$ 34,212.00
TBN-T 500 S/M	5TBNTI50000000	\$ 39,450.00
TBN-T 560 S/M	5TBNTI56000000	\$ 45,768.00
TBN-T 630 S/M	5TBNTI63000000	\$ 53,147.00
TBN-T 710 S/M	5TBNTI71000000	\$ 59,786.00
TBN-T 800 S/M	5TBNTI80000000	\$ 86,264.00
TBN-T 900 S/M	5TBNTI90000000	\$ 103,882.00
TBN-T 1000 S/M	5TBNTI10000000	\$ 136,818.00
TBN-T 1120 S/M	5TBNTI11200000	\$ 170,410.00

*Este modelo no está disponible para Compra Web. Favor de enviar pedido a Planta.*



# Lista de Precios

Modelo	Código	Precio Público Unitario MXP
TBN-TII 315 S/M	5TBNTII3150000	\$ 23,509.00
TBN-TII 355 S/M	5TBNTII3550000	\$ 25,968.00
TBN-TII 400 S/M	5TBNTII4000000	\$ 28,586.00
TBN-TII 450 S/M	5TBNTII4500000	\$ 30,734.00
TBN-TII 500 S/M	5TBNTII5000000	\$ 35,791.00
TBN-TII 560 S/M	5TBNTII5600000	\$ 40,797.00
TBN-TII 630 S/M	5TBNTII6300000	\$ 47,963.00

*Este modelo no está disponible para Compra Web. Favor de enviar pedido a Planta.*





## Centrífugo con rodete de álabes radiales

### KC-KM



Equipo centrífugo con rodete de álabes radiales para transporte de material de simple Aspiración .Acoplamiento por poleas y bandas.Fabricados en acero con recubrimiento en polvo poliéster adherido electrostáticamente con un acabado Gris liso semi-mate.

*Este modelo no está disponible para Compra Web. Favor de enviar pedido a Planta.*

Modelo	Código	Precio Público Unitario MXP
KC-401R9	5KC-401R9	\$ 24,739.00
KC-451R9	5KC-451R9	\$ 27,625.00
KC-501R9	5KC-501R9	\$ 33,750.00
KC-561R9	5KC-561R9	\$ 36,891.00
KC-631R9	5KC-631R9	\$ 40,367.00
KC-711R9	5KC-711R9	\$ 44,221.00
KC-801R9	5KC-801R9	\$ 48,820.00
KC-901R9	5KC-901R9	\$ 53,974.00
KC-1001R9	5KC-1001R9	\$ 60,998.00

*No incluye motor ni transmisión.En caso de requerir estos equipos con motor y transmisión enviar pedido a planta.*



# Lista de Precios

Modelo	Código	Precio Público Unitario MXP
KC-401R12	5KC-401R12	\$ 28,404.00
KC-451R12	5KC-451R12	\$ 31,298.00
KC-501R12	5KC-501R12	\$ 37,729.00
KC-561R12	5KC-561R12	\$ 41,209.00
KC-631R12	5KC-631R12	\$ 45,064.00
KC-711R12	5KC-711R12	\$ 49,337.00
KC-801R12	5KC-801R12	\$ 54,442.00
KC-901R12	5KC-901R12	\$ 60,162.00
KC-1001R12	5KC-1001R12	\$ 67,964.00

No incluye motor ni transmisión. En caso de requerir estos equipos con motor y transmisión enviar pedido a planta.

Modelo	Código	Precio Público Unitario MXP
KM-251R9	5KM-251R9	\$ 19,949.00
KM-281R9	5KM-281R9	\$ 21,846.00
KM-311R9	5KM-311R9	\$ 17,537.00
KM-351R9	5KM-351R9	\$ 24,140.00
KM-401R9	5KM-401R9	\$ 28,932.00
KM-451R9	5KM-451R9	\$ 28,587.00
KM-501R9	5KM-501R9	\$ 34,811.00
KM-561R9	5KM-561R9	\$ 38,061.00
KM-631R9	5KM-631R9	\$ 42,202.00
KM-711R9	5KM-711R9	\$ 46,871.00
KM-801R9	5KM-801R9	\$ 52,498.00
KM-901R9	5KM-901R9	\$ 58,914.00
KM-1001R9	5KM-1001R9	\$ 67,165.00

No incluye motor ni transmisión. En caso de requerir estos equipos con motor y transmisión enviar pedido a planta.

Modelo	Código	Precio Público Unitario MXP
KM-251R12	5KM-251R12	\$ 21,174.00
KM-281R12	5KM-281R12	\$ 23,235.00
KM-311R12	5KM-311R12	\$ 20,525.00
KM-351R12	5KM-351R12	\$ 27,777.00
KM-401R12	5KM-401R12	\$ 30,972.00
KM-451R12	5KM-451R12	\$ 32,254.00
KM-501R12	5KM-501R12	\$ 39,629.00
KM-561R12	5KM-561R12	\$ 44,183.00
KM-631R12	5KM-631R12	\$ 50,065.00
KM-711R12	5KM-711R12	\$ 56,742.00
KM-801R12	5KM-801R12	\$ 64,848.00
KM-901R12	5KM-901R12	\$ 74,138.00
KM-1001R12	5KM-1001R12	\$ 86,178.00

No incluye motor ni transmisión. En caso de requerir estos equipos con motor y transmisión enviar pedido a planta.

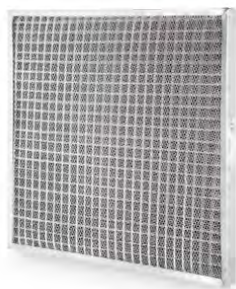

## FILTRO CARBÓN ACTIVADO FILTROS DE AIRE



Filtro compuesto por "saco cartucho" relleno de carbón granulado activado para absorber olores y gases tóxicos.

Modelo	FCA 24-2
Código	5FIL-328
Dimensión nominal pulg.	24 x 24 x 2"
Precio Público Unitario MXP	\$ 4,816.00

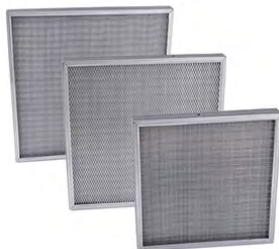

## FILTRO LAVABLE FILTROS DE AIRE



Prefiltro con marco de aluminio 2" y galvanizado 1" y capas de aluminio plisado. Velocidad máx. de operación 625ft/min. (3.18m/s).

Modelo	FMA 20-1	FMA 20-2	FMA 24-1	FMA 24-2
Código	5FIL-320	5FIL-321	5FIL-322	2-FI-003
Dimensión nominal pulg	20 x 20 x 1"	20 x 20 x 2"	24 x 24 x 1"	24 x 24 x 2"
Precio Público Unitario MXP	\$ 628.00	\$ 748.00	\$ 879.00	\$ 876.00



## FILTRO PANEL PLISADO FILTROS DE AIRE



Medio filtrante que consiste en capas de fibra poliéster y algodón plisadas. Velocidad máxima de operación 625 ft/min. (3.18 m/s).

<b>Modelo</b>	<b>FPP 20-2</b>	<b>FPP 24-2</b>
<b>Código</b>	5FIL-326	2-FI-004
<b>Dimensión nominal pulg.</b>	20 x 20 x 2"	24 x 24 x 2"
<b>Precio Público Unitario MXP</b>	\$ 217.00	\$ 273.00



## FILTRO PANEL PLISADO (MERV 8) FILTROS DE AIRE



Medio filtrante de gran eficiencia (70% para rango de 3.0 - 10.0 micras) que consiste en capas plisadas de gran resistencia antimicrobiana.

<b>Modelo</b>	<b>FPE 20-2</b>	<b>FPE 24-2</b>
<b>Código</b>	5FIL-334	5FIL-335
<b>Dimensión nominal pulg.</b>	20 x 20 x 2"	24 x 24 x 2"
<b>Precio Público Unitario MXP</b>	\$ 227.00	\$ 282.00



## PORTAFILTROS



Diseñados en lámina galvanizada en calibres 18 y 20.

Puertas de acceso con bisagras.

Sellos internos, para evitar fugas futuras.

Aplicación para filtros tipo minipleat, carbón activado, plisado y lavable permanente de aluminio.

Modelo	Código	Espesor del riel para filtro	Precio Público Unitario MXP
APF 2000-2"	5APF-2000/22	2" y 2"	\$ 5,040.00
APF 2000-4"	5APF-2000/24	2" y 4"	\$ 5,468.00
APF 4000-2"	5APF-4000/22	2" y 2"	\$ 7,829.00
APF 4000-4"	5APF-4000/24	2" y 4"	\$ 7,170.00
APF 8000-2"	5APF-8000/22	2" y 2"	\$ 10,711.00
APF 8000-4"	5APF-8000/24	2" y 4"	\$ 11,204.00

No incluye filtros.



## SHA

### RESORTES COLGANTES PARA CONTROL DE VIBRACIÓN Y RUIDO

Los resortes colgantes S&P con neopreno y marco metálico, están diseñados para suspender maquinaria o equipos, aislando la instalación de cualquier vibración, absorbiendo sin tensión excesiva que pueda desalinearse el sistema.

*Este modelo no está disponible para Compra Web. Favor de enviar pedido a Planta.*

Modelo	Código	Carga Nominal Kg Lbs	Razón de carga Kg/mm carga	Diámetro de resorte (mm)	Diámetro tornillo salida (mm)	Precio Público Unitario USD
SHA-A10	2-RE-010C	10 22	0.4	0.51	12	\$ 45.00
SHA-A16	2-RE-016H	16 35	0.64	0.51	12	\$ 48.00
SHA-A20	2-RE-020C	20 44	0.8	0.51	12	\$ 46.00
SHA-A25	2-RE-025H	25 55	1	0.51	12	\$ 49.00
SHA-A32	2-RE-032C	32 71	1.28	0.51	12	\$ 50.00
SHA-A40	2-RE-040C	40 88	1.6	0.51	12	\$ 51.00
SHA-A50	2-RE-050C	50 110	2	0.51	12	\$ 53.00
SHA-A63	2-RE-063H	63 139	2.52	0.51	12	\$ 55.00
SHA-A80	2-RE-080C	80 176	3.2	0.51	12	\$ 53.00
SHA-A100	2-RE-100C	100 220	4	0.51	12	\$ 51.00
SHA-A125	2-RE-125C	125 276	5	0.51	12	\$ 70.00
SHA-A200	2-RE-200C	200 441	8	0.51	12	\$ 60.00





# Lista de Precios

<b>SHA-B200</b>	2-RE-200H	200 441	8	0 60.3	16	\$	107.00
<b>SHA-B315</b>	2-RE-315CL	315 694	12.6	0 60.3	16	\$	143.00
<b>SHA-B400</b>	2-RE-400H	400 882	16	0 60.3	16	\$	53.00
<b>SHA-A160</b>	2-RE-160C	--	--	--	--	\$	59.00



**CATÁLOGO  
OEM**

## Ventiladores Tubulares



### VT

#### VENTILADORES PARA TRANSFORMADOR



Esta gama de ventiladores ha sido diseñada en tres tamaños, con hélice en 2 y 4 palas para ofrecer un amplio rango de caudal con máxima eficiencia en la aplicación de enfriamiento de transformadores eléctricos, prestando una óptima relación entre consumo de energía y prestaciones.

La línea VT incorpora componentes excepcionales para un excelente desempeño bajo cualquier condición de operación. Esta línea está disponible en tres diámetros de hélices para mover diferentes caudales de descarga para satisfacer los requerimientos de la aplicación.

Modelo	Código	Velocidad R.P.M.	Potencia HP	Caudal descarga libre m3/hr / CFM	Nivel sonoro dB(A)	Precio Público Unitario MXP
VT-444 INO 220	5NVT444INO220	1650	1/2	8,112 / 4,775	70	\$ 15,659.00
VT-444 INO 230	5NVT444INO230	1650	1/2	8,112 / 4,775	70	\$ 15,659.00
VT-444 INO 240	5NVT444INO240	1650	1/2	8,112 / 4,775	70	\$ 15,659.00
VT-444 INO 440	5NVT444INO440	1650	1/2	8,112 / 4,775	70	\$ 15,659.00
VT-444 INO 460	5NVT444INO460	1650	1/2	8,112 / 4,775	70	\$ 15,659.00
VT-444 INO 480	5NVT444INO480	1650	1/2	8,112 / 4,775	70	\$ 15,659.00
VT-446 INO 220	5NVT446INO220	1140	1/6	5,304 / 3,122	60	\$ 18,148.00
VT-446 INO 230	5NVT446INO230	1140	1/6	5,304 / 3,122	60	\$ 18,148.00
VT-446 INO 240	5NVT446INO240	1140	1/6	5,304 / 3,122	60	\$ 18,148.00
VT-446 INO 440	5NVT446INO440	1140	1/6	5,304 / 3,122	60	\$ 18,148.00
VT-446 INO 460	5NVT446INO460	1140	1/6	5,304 / 3,122	60	\$ 18,148.00
VT-446 INO 480	5NVT446INO480	1140	1/6	5,304 / 3,122	60	\$ 18,148.00
VT-644 INO 220	5NVT644INO220	1650	1/2	13,936 / 8,202	72	\$ 17,816.00
VT-644 INO 230	5NVT644INO230	1650	1/2	13,936 / 8,202	72	\$ 17,816.00
VT-644 INO 240	5NVT644INO240	1650	1/2	13,936 / 8,202	72	\$ 17,816.00
VT-644 INO 440	5NVT644INO440	1650	1/2	13,936 / 8,202	72	\$ 17,816.00
VT-644 INO 460	5NVT644INO460	1650	1/2	13,936 / 8,202	72	\$ 17,816.00
VT-644 INO 480	5NVT644INO480	1650	1/2	13,936 / 8,202	72	\$ 17,816.00
VT-646 INO 220	5NVT646INO220	1140	1/6	9,360 / 5,509	60	\$ 20,308.00
VT-646 INO 230	5NVT646INO230	1140	1/6	9,360 / 5,509	60	\$ 20,308.00
VT-646 INO 240	5NVT646INO240	1140	1/6	9,360 / 5,509	60	\$ 20,308.00
VT-646 INO 440	5NVT646INO440	1140	1/6	9,360 / 5,509	60	\$ 20,308.00
VT-646 INO 460	5NVT646INO460	1140	1/6	9,360 / 5,509	60	\$ 20,308.00
VT-646 INO 480	5NVT646INO480	1140	1/6	9,360 / 5,509	60	\$ 20,308.00
VT-724 INO 220	5NVT724INO220	1650	1/2	15,184 / 8,937	71	\$ 16,724.00
VT-724 INO 230	5NVT724INO230	1650	1/2	15,184 / 8,937	71	\$ 16,724.00
VT-724 INO 240	5NVT724INO240	1650	1/2	15,184 / 8,937	71	\$ 16,724.00



# Lista de Precios

<b>VT-724 INO 440</b>	5NVT724INO440	1650	1/2	15,184 / 8,937	71	\$ 16,724.00
<b>VT-724 INO 460</b>	5NVT724INO460	1650	1/2	15,184 / 8,937	71	\$ 16,724.00
<b>VT-724 INO 480</b>	5NVT724INO480	1650	1/2	15,184 / 8,937	71	\$ 16,724.00
<b>VT-726 INO 220</b>	5NVT726INO220	1140	1/6	9,984 / 5,876	57	\$ 19,216.00
<b>VT-726 INO 230</b>	5NVT726INO230	1140	1/6	9,984 / 5,876	57	\$ 19,216.00
<b>VT-726 INO 240</b>	5NVT726INO240	1140	1/6	9,984 / 5,876	57	\$ 19,216.00
<b>VT-726 INO 440</b>	5NVT726INO440	1140	1/6	9,984 / 5,876	57	\$ 19,216.00
<b>VT-726 INO 460</b>	5NVT726INO460	1140	1/6	9,984 / 5,876	57	\$ 19,216.00
<b>VT-726 INO 480</b>	5NVT726INO480	1140	1/6	9,984 / 5,876	57	\$ 19,216.00
<b>VT-746 INO 220</b>	5NVT746INO220	1140	1/3	13,800 / 8,102	59	\$ 19,361.00
<b>VT-746 INO 230</b>	5NVT746INO230	1140	1/3	13,800 / 8,102	59	\$ 19,361.00
<b>VT-746 INO 240</b>	5NVT746INO240	1140	1/3	13,800 / 8,102	59	\$ 19,361.00
<b>VT-746 INO 440</b>	5NVT746INO440	1140	1/3	13,800 / 8,102	59	\$ 19,361.00
<b>VT-746 INO 460</b>	5NVT746INO460	1140	1/3	13,800 / 8,102	59	\$ 19,361.00
<b>VT-746 INO 480</b>	5NVT746INO480	1140	1/3	13,800 / 8,102	59	\$ 19,361.00

Los valores de velocidad, potencia y amperaje son nominales.

Modelo	<b>VTM-446 1/6 MF 6P</b>	<b>VTM-646 1/6MF 6P</b>	<b>VTM-726 1/6 MF 6P</b>	<b>VTM-746 1/3 MF 6P</b>
Código	5NVTM446INO115	5NVTM646INO115	5NVTM726INO115	5NVTM746INO115
Precio Público Unitario MXP	\$ 22,252.00	\$ 24,411.00	\$ 23,242.00	\$ 21,898.00

## Centrífugos de doble oído de aspiración



### BDB

#### VENTILADORES CENTRÍFUGOS DE DOBLE ASPIRACIÓN

280, 315, 355, 400, 450, 500, 560, 630, 710, 800, 900, 1000, 1120, 1250 Y 1400

Suministro de aire en unidades de ventilación para aire acondicionado ó filtración de aire, ventilación industrial, etc.

*Este modelo no está disponible para Compra Web. Favor de enviar pedido a Planta.*

Modelo	<b>BDB-280</b>	<b>BDB-315</b>	<b>BDB-355</b>	<b>BDB-400</b>	<b>BDB-450</b>
Código	5BDB1280000000	5BDB1315000000	5BDB1355000000	5BDB1400000000	5BDB1450000000
Precio Público Unitario MXP	\$ 18,514.00	\$ 18,999.00	\$ 23,418.00	\$ 25,278.00	\$ 31,010.00

En caso de requerir estos equipos con motor y transmisión enviar pedido a planta.  
No incluye motor ni transmisión.  
No incluye accesorios.





# Lista de Precios

Modelo	BDB-500	BDB-560	BDB-630	BDB-710	BDB-800
Código	5BDB1500000000	5BDB1560000000	5BDB1630000000	5BDB1710000000	5BDB1800000000
Precio Público Unitario MXP	\$ 34,843.00	\$ 44,403.00	\$ 57,713.00	\$ 70,836.00	\$ 92,362.00

En caso de requerir estos equipos con motor y transmisión enviar pedido a planta.  
No incluye motor ni transmisión.  
No incluye accesorios.

Modelo	BDB-900	BDB-1000	BDB-1120	BDB-1250	BDB-1400
Código	5BDB1900000000	5BDB1000000000	5BDB1120000000	5BDB1250000000	5BDB1400000000
Precio Público Unitario MXP	\$ 122,957.00	\$ 154,006.00	\$ 229,538.00	\$ 302,338.00	\$ 343,778.00

En caso de requerir estos equipos con motor y transmisión enviar pedido a planta.  
No incluye motor ni transmisión.  
No incluye accesorios.

## Ventiladores Gama Vent-Set



### CMD

#### VENTILADORES CENTRÍFUGOS DE DOBLE ASPIRACIÓN

Tamaños: 280, 315, 355, 400, 450, 500, 560, 630, 710, 800, 900, 1000, 1120, 1250 y 1400

Equipos robustos de álabes atrasados para aplicaciones totalmente industriales. Construido con materiales altamente resistentes, adecuados para cada tamaño y capacidad de funcionamiento.

Carcasa y rodete reforzado en lámina negra y bastidor con canal estructural, acabado es con pintura poliéster de aplicación electrostática en polvo.

Rotación: CW y CCW

*Este modelo no está disponible para Compra Web. Favor de enviar pedido a Planta.*

Modelo	CMD-315	CMD-1120	CMD-1400
Código	5CMD3150000000	5CMD1120000000	5CMD1400000000
Precio Público Unitario MXP	\$ 31,593.00	\$ 204,148.00	\$ 452,775.00

En caso de requerir estos equipos con motor y transmisión enviar pedido a planta.  
No incluye motor ni transmisión.  
No incluye accesorios.





## Ventiladores Centrífugos Tipo Pleno



### BNC R

#### VENTILADORES CENTRÍFUGOS TIPO PLENUM RODETE DE ÁLABES ATRASADOS



BNC R-D 315 al 1400

BNC R-EC 450, 500, 560 y 630

BNC R-T 280 al 1400

Esta serie ha sido diseñada para aplicaciones de cámara plena donde la turbina opera sin envolvente. Esto resulta en el ahorro de espacio. Diseñada para aplicaciones donde se requiera el manejo de aire limpio y caudal y presión regulares

El diseño de la turbina de álabes curvos atrasados resulta en un nivel de alta eficiencia y excelentes prestaciones de caudal-presión con bajo nivel sonoro, solo con giro CW.

Esta serie está disponible en transmisión directa, poleas y bandas y motor conmutado electrónicamente, cuenta con clases I y II y 4 tipos de arreglos.

*Este modelo no está disponible para Compra Web. Favor de enviar pedido a Planta.*

Modelo	Código	Velocidad RPM	Potencia HP	Tensión Volts	Caudal (m3/hr / CFM)	Precio Público Unitario MXP
BNC-R D I 315 1/2T 4P	5BNCRDI315944H	1800	1/2	208-230/460	3,075 / 1,810	\$ 21,953.00
BNC-R D I 355 1/4T 6P	5BNCRDI355864H	1200	1/4	208-230/460	2,946 / 1,734	\$ 23,911.00
BNC-R D I 355 3/4T 4P	5BNCRDI355A44H	1800	3/4	208-230/460	4,468 / 2,630	\$ 21,155.00
BNC-R D I 400 1/2T 6P	5BNCRDI400964H	1200	1/2	208-230/460	3,938 / 2,318	\$ 27,817.00
BNC-R D I 400 1.5T 4P	5BNCRDI400C44H	1800	1 1/2	208-230/460	5,953 / 3,504	\$ 27,698.00
BNC-R D I 450 3/4T 6P	5BNCRDI450A64H	1200	3/4	208-230/460	4,214 / 2,480	\$ 30,105.00
BNC-R D I 450 1T 6P	5BNCRDI450B64H	1200	1	208-230/460	5,002 / 2,944	\$ 32,682.00
BNC-R D I 450 3T 4P	5BNCRDI450E44H	1800	3	208-230/460	9,040 / 5,321	\$ 44,686.00
BNC-R D I 500 1/2T 8P	5BNCRDI500984H	900	1/2	208-230/460	2,997 / 1,764	\$ 33,218.00
BNC-R D I 500 3/4T 8P	5BNCRDI500A84H	900	3/4	208-230/460	5,851 / 3,444	\$ 33,510.00
BNC-R D I 500 1T 6P	5BNCRDI500B64H	1200	1	208-230/460	2,691 / 1,584	\$ 34,641.00
BNC-R D I 500 1.5T 6P	5BNCRDI500C64H	1200	1 1/2	208-230/460	8,440 / 4,968	\$ 38,119.00
BNC-R D I 500 5T 4P	5BNCRDI500F44H	1800	5	208-230/460	12,576 / 7,402	\$ 36,843.00
BNC-R D I 560 1T 8P	5BNCRDI560B84H	900	1	208-230/460	9,334 / 5,494	\$ 68,093.00
BNC-R D I 560 2T 6P	5BNCRDI560D64H	1200	2	208-230/460	5,565 / 3,275	\$ 40,774.00
BNC-R D I 560 3T 6P	5BNCRDI560E64H	1200	3	208-230/460	11,468 / 6,750	\$ 46,627.00
BNC-R D I 560 7.5T 4P	5BNCRDI560G44H	1800	7 1/2	208-230/460	18,424 / 10,844	\$ 41,488.00
BNC-R D I 630 1.5T 8P	5BNCRDI630C84H	900	1 1/2	208-230/460	6,116 / 3,600	\$ 34,673.00
BNC-R D I 630 2T 8P	5BNCRDI630D84H	900	2	208-230/460	12,488 / 7,350	\$ 72,552.00
BNC-R D I 630 5T 6P	5BNCRDI630F64H	1200	5	208-230/460	18,188 / 10,705	\$ 49,387.00
BNC-R D I 710 3T 8P	5BNCRDI710E84H	900	3	208-230/460	11,298 / 6,650	\$ 79,839.00
BNC-R D I 710 5T 8P	5BNCRDI710F84H	900	5	208-230/460	15,639 / 9,205	\$ 102,553.00



# Lista de Precios

<b>BNC-R D I 710 7.5T 6P</b>	5BNCRDI710G64H	1200	7 1/2	208-230/460	26,003 / 15,305	\$ 64,438.00
<b>BNC-R D I 800 5T 8P</b>	5BNCRDI800F84H	900	5	208-230/460	12,827 / 7,550	\$ 126,602.00
<b>BNC-R D I 800 7.5T 8P</b>	5BNCRDI800G84H	900	7 1/2	208-230/460	22,230 / 13,084	\$ 136,250.00
<b>BNC-R D I 800 15T 6P</b>	5BNCRDI800M64H	1200	15	208-230/460	37,186 / 21,887	\$ 112,057.00
<b>BNC-R D I 900 10T 8P</b>	5BNCRDI900H84H	900	10	208-230/460	39,988 / 23,536	\$ 186,768.00
<b>BNC-R D I 900 20T 6P</b>	5BNCRDI900N64H	1200	20	208-230/460	18,431 / 10,848	\$ 122,758.00
<b>BNC-R D I 900 25T 6P</b>	5BNCRDI900P64H	1200	25	208-230/460	52,357 / 30,816	\$ 139,948.00
<b>BNC-R D I 1000 15T 8P</b>	5BNCRDI1000M84H	900	15	208-230/460	21,756 / 12,805	\$ 218,805.00
<b>BNC-R D I 1000 20T 8P</b>	5BNCRDI1000N64H	900	20	208-230/460	51,021 / 30,030	\$ 188,425.00
<b>BNC-R D I 1120 30T 8P</b>	5BNCRDI1120Q84H	900	30	208-230/460	76,278 / 44,896	\$ 257,815.00

No incluye accesorios.

Modelo	Código	Velocidad RPM	Potencia HP	Tensión Volts	Caudal (m3/hr / CFM)	Precio Público Unitario MXP
<b>BNC-R D II 315 3T 2P</b>	5BNCRDII315E24H	3600	3	208-230/460	2,650 / 1,560	\$ 27,078.00
<b>BNC-R D II 315 5T 2P</b>	5BNCRDII315F24H	3600	5	208-230/460	6,184 / 3,640	\$ 28,524.00
<b>BNC-R D II 355 7.5T 2P</b>	5BNCRDII355G24H	3600	7 1/2	208-230/460	9,034 / 5,317	\$ 38,451.00
<b>BNC-R D II 400 10T 2P</b>	5BNCRDII400H24H	3600	10	208-230/460	5,913 / 3,480	\$ 43,652.00
<b>BNC-R D II 400 15T 2P</b>	5BNCRDII400M24H	3600	15	208-230/460	10,602 / 6,240	\$ 53,790.00
<b>BNC-R D II 630 15T 4P</b>	5BNCRDII630M44H	1800	15	208-230/460	26,681 / 15,704	\$ 56,500.00
<b>BNC-R D II 710 20T 4P</b>	5BNCRDII710N44H	1800	20	208-230/460	14,450 / 8,505	\$ 72,217.00
<b>BNC-R D II 710 25T 4P</b>	5BNCRDII710P44H	1800	25	208-230/460	38,319 / 22,554	\$ 96,224.00
<b>BNC-R D II 800 40T 4P</b>	5BNCRDII800R44H	1800	40	208-230/460	25,655 / 15,100	\$ 129,093.00
<b>BNC-R D II 800 50T 4P</b>	5BNCRDII800S44H	1800	50	208-230/460	50,290 / 29,600	\$ 152,915.00
<b>BNC-R D II 1000 40T 6P</b>	5BNCRDII100R64H	1200	40	208-230/460	73,592 / 43,315	\$ 204,437.00
<b>BNC-R D II 1120 75T 6P</b>	5BNCRDII112J64H	1200	75	208-230/460	102,756 / 60,480	\$ 365,050.00
<b>BNC-R D II 1250 50T 8P</b>	5BNCRDII125J84H	900	50	208-230/460	62,014 / 36,500	\$ 401,610.00
<b>BNC-R D II 1250 60T 8P</b>	5BNCRDII125T64H	900	60	208-230/460	88,348 / 52,000	\$ 412,542.00
<b>BNC-R D II 1400 100T 8P</b>	5BNCRDII140K84H	900	100	208-230/460	149,126 / 87,773	\$ 599,034.00

No incluye accesorios.



# Lista de Precios

Modelo	Código	Precio Público Unitario MXP
BNC R T I 315 SM	5BNCRTI3150000	\$ 13,834.00
BNC R T I 355 SM	5BNCRTI3550000	\$ 27,132.00
BNC R T I 400 SM	5BNCRTI4000000	\$ 15,627.00
BNC R T I 450 SM	5BNCRTI4500000	\$ 31,880.00
BNC R T I 500 SM	5BNCRTI5000000	\$ 24,264.00
BNC R T I 560 SM	5BNCRTI5600000	\$ 25,747.00
BNC R T I 630 SM	5BNCRTI6300000	\$ 31,939.00
BNC R T I 710 SM	5BNCRTI7100000	\$ 47,290.00
BNC R T I 800 SM	5BNCRTI8000000	\$ 60,666.00
BNC R T I 900 SM	5BNCRTI9000000	\$ 74,749.00
BNC R T I 1000 SM	5BNCRTI10000000	\$ 93,001.00
BNC R T I 1120 SM	5BNCRTI11200000	\$ 119,132.00
BNC R T I 1250 SM	5BNCRTI12500000	\$ 185,265.00
BNC R T I 1400 SM	5BNCRTI14000000	\$ 215,411.00

No incluye motor.  
No incluye accesorios.

Modelo	Código	Precio Público Unitario MXP
BNC R T II 315 SM	5BNCRTII3150000	\$ 16,935.00
BNC R T II 355 SM	5BNCRTII3550000	\$ 18,332.00
BNC R T II 400 SM	5BNCRTII4000000	\$ 20,405.00
BNC R T II 450 SM	5BNCRTII4500000	\$ 28,727.00
BNC R T II 500 SM	5BNCRTII5000000	\$ 34,784.00
BNC R T II 560 SM	5BNCRTII5600000	\$ 36,453.00
BNC R T II 630 SM	5BNCRTII6300000	\$ 43,112.00
BNC R T II 710 SM	5BNCRTII7100000	\$ 57,453.00
BNC R T II 800 SM	5BNCRTII8000000	\$ 72,831.00
BNC R T II 900 SM	5BNCRTII9000000	\$ 88,793.00
BNC R T II 1000 SM	5BNCRTII10000000	\$ 111,417.00
BNC R T II 1120 SM	5BNCRTII11200000	\$ 144,339.00
BNC R T II 1250 SM	5BNCRTII12500000	\$ 215,312.00
BNC R T II 1400 SM	5BNCRTII14000000	\$ 258,480.00

No incluye motor.  
No incluye accesorios.



## BNC Q VENTILADORES CENTRÍFUGOS TIPO PLENUM RODETE DE ÁLABES ATRASADOS



BNC Q-D 315 al 1400

BNC Q-EC 450, 500, 560 y 630

BNC Q-T 280 al 1400

Esta serie ha sido diseñada para aplicaciones de cámara plena donde la turbina opera sin envolvente. Esto resulta en el ahorro de espacio. Diseñada para aplicaciones donde se requiera el manejo de aire limpio, con alto caudal.

El diseño de la turbina de álabes curvos atrasados resulta en un nivel de alta eficiencia y excelentes prestaciones de caudal-presión con bajo nivel sonoro, solo con giro CW.

Esta serie está disponible en transmisión directa, poleas y bandas y motor conmutado electrónicamente, cuenta con clases I y II y 4 tipos de arreglos.

*Este modelo no está disponible para Compra Web. Favor de enviar pedido a Planta.*

Modelo	Código	Velocidad RPM	Potencia HP	Tensión Volts	Caudal (m3/hr / CFM)	Precio Público Unitario MXP
BNC-Q D I 315 1/2T 4P	5BNCQDI315944H	1800	1/2	208-230/460	3,277 / 1,929	\$ 23,097.00
BNC-Q D I 355 1/4T 6P	5BNCQDI355864H	1200	1/4	208-230/460	3,143 / 1,850	\$ 25,055.00
BNC-Q D I 355 3/4T 4P	5BNCQDI355A64H	1800	3/4	208-230/460	4,550 / 2,678	\$ 25,018.00
BNC-Q D I 355 1T 4P	5BNCQDI355B44H	1800	1	208-230/460	3,541 / 2,084	\$ 26,184.00
BNC-Q D I 400 1/2T 6P	5BNCQDI400964H	1200	1/2	208-230/460	4,609 / 2,713	\$ 28,962.00
BNC-Q D I 400 1.5T 4P	5BNCQDI400C44H	1800	1 1/2	208-230/460	6,884 / 4,052	\$ 28,842.00
BNC-Q D I 400 2T 2P	5BNCQDI400D24H	3600	2	208-230/460	14,012 / 8,247	\$ 44,796.00
BNC-Q D I 450 1T 6P	5BNCQDI450B64H	1200	1	208-230/460	6,412 / 3,774	\$ 34,946.00
BNC-Q D I 450 3T 4P	5BNCQDI450E44H	1800	3	208-230/460	9,452 / 5,563	\$ 36,439.00
BNC-Q D I 500 3/4T 8P	5BNCQDI500A84H	900	1/2	208-230/460	6,525 / 3,840	\$ 34,769.00
BNC-Q D I 500 1.5T 6P	5BNCQDI500C64H	1200	1 1/2	208-230/460	8,913 / 5,246	\$ 40,005.00
BNC-Q D I 500 5T 4P	5BNCQDI500F44H	1800	5	208-230/460	13,150 / 7,740	\$ 38,102.00
BNC-Q D I 560 1T 8P	5BNCQDI560B84H	900	1	208-230/460	8,186 / 4,818	\$ 55,626.00
BNC-Q D I 560 2T 6P	5BNCQDI560D64H	1200	2	208-230/460	11,205 / 6,595	\$ 42,033.00
BNC-Q D I 560 7.5T 4P	5BNCQDI560G44H	1800	7 1/2	208-230/460	16,691 / 9,824	\$ 42,802.00
BNC-Q D I 630 2T 8P	5BNCQDI630D84H	900	2	208-230/460	13,677 / 8,050	\$ 73,809.00
BNC-Q D I 630 5T 6P	5BNCQDI630F64H	1200	5	208-230/460	18,699 / 11,006	\$ 54,349.00
BNC-Q D I 710 3T 8P	5BNCQDI710E84H	900	3	208-230/460	19,848 / 11,682	\$ 81,440.00
BNC-Q D I 710 5T 8P	5BNCQDI710F84H	900	5	208-230/460	17,175 / 10,109	\$ 104,156.00
BNC-Q D I 710 7.5T 6P	5BNCQDI710G64H	1200	7 1/2	208-230/460	26,958 / 15,867	\$ 66,040.00
BNC-Q D I 800 7.5T 8P	5BNCQDI800G84H	900	7 1/2	208-230/460	28,373 / 16,700	\$ 137,852.00
BNC-Q D I 800 15T 6P	5BNCQDI800M64H	1200	15	208-230/460	38,180 / 22,472	\$ 125,115.00
BNC-Q D I 900 10T 8P	5BNCQDI900H84H	900	10	208-230/460	42,465 / 24,994	\$ 181,468.00
BNC-Q D I 900 15T 8P	5BNCQDI900M84H	900	15	208-230/460	39,498 / 23,248	\$ 202,030.00
BNC-Q D I 900 25T 6P	5BNCQDI900P64H	1200	25	208-230/460	56,835 / 33,452	\$ 141,550.00
BNC-Q D I 900 30T 6P	5BNCQDI900Q64H	1200	30	208-230/460	48,675 / 28,649	\$ 228,155.00

No incluye accesorios.



# Lista de Precios

Modelo	Código	Velocidad RPM	Potencia HP	Tensión Volts	Caudal (m3/hr / CFM)	Precio Público Unitario MXP
<b>BNC-Q D II 355 7.5T 2P</b>	5BNCQDII355G24H	3600	7 1/2	208-230/460	9,548 / 5,620	\$ 39,595.00
<b>BNC-Q D II 400 15T 2P</b>	5BNCQDII400M24H	3600	15	208-230/460	13,234 / 7,789	\$ 56,976.00
<b>BNC-Q D II 710 10T 6P</b>	5BNCQDII710H64H	1200	10	208-230/460	21,372 / 13,824	\$ 74,232.00
<b>BNC-Q D II 710 25T 4P</b>	5BNCQDII710P44H	1800	25	208-230/460	40,010 / 23,549	\$ 97,826.00
<b>BNC-Q D II 710 30T 4P</b>	5BNCQDII710Q44H	1800	30	208-230/460	34,556 / 20,339	\$ 99,981.00
<b>BNC-Q D II 800 50T 4P</b>	5BNCQDII800S44H	1800	50	208-230/460	53,624 / 31,562	\$ 181,112.00
<b>BNC-Q D II 1120 75T 6P</b>	5BNCQDII112R84H	1200	75	208-230/460	109,334 / 64,352	\$ 367,569.00
<b>BNC-Q D II 1400 100T 8P</b>	5BNCQDII140K84H	900	100	208-230/460	159,485 / 93,870	\$ 602,283.00
<b>BNC-Q D II 1400 125T 8P</b>	5BNCQDII140L84H	900	125	208-230/460	136,039 / 80,070	\$ 752,408.00

No incluye accesorios.

Modelo	Código	Precio Público Unitario MXP
<b>BNC Q T I 315 SM</b>	5BNCQTI3150000	\$ 14,711.00
<b>BNC Q T I 355 SM</b>	5BNCQTI3550000	\$ 15,611.00
<b>BNC Q T I 400 SM</b>	5BNCQTI4000000	\$ 16,669.00
<b>BNC Q T I 450 SM</b>	5BNCQTI4500000	\$ 22,327.00
<b>BNC Q T I 500 SM</b>	5BNCQTI5000000	\$ 25,902.00
<b>BNC Q T I 560 SM</b>	5BNCQTI5600000	\$ 27,487.00
<b>BNC Q T I 630 SM</b>	5BNCQTI6300000	\$ 34,305.00
<b>BNC Q T I 710 SM</b>	5BNCQTI7100000	\$ 50,361.00
<b>BNC Q T I 800 SM</b>	5BNCQTI8000000	\$ 65,009.00
<b>BNC Q T I 900 SM</b>	5BNCQTI9000000	\$ 79,905.00
<b>BNC Q T I 1000 SM</b>	5BNCQTI1000000	\$ 99,499.00
<b>BNC Q T I 1120 SM</b>	5BNCQTI1120000	\$ 128,083.00
<b>BNC Q T I 1250 SM</b>	5BNCQTI1250000	\$ 201,315.00
<b>BNC Q T I 1400 SM</b>	5BNCQTI1400000	\$ 239,936.00

No incluye motor.  
No incluye accesorios.





# Lista de Precios

Modelo	Código	Precio Público Unitario MXP
BNC Q T II 315 SM	5BNCQTII3150000	\$ 17,596.00
BNC Q T II 355 SM	5BNCQTII3550000	\$ 19,063.00
BNC Q T II 400 SM	5BNCQTII4000000	\$ 21,209.00
BNC Q T II 450 SM	5BNCQTII4500000	\$ 30,161.00
BNC Q T II 500 SM	5BNCQTII5000000	\$ 36,653.00
BNC Q T II 560 SM	5BNCQTII5600000	\$ 39,434.00
BNC Q T II 630 SM	5BNCQTII6300000	\$ 47,913.00
BNC Q T II 710 SM	5BNCQTII7100000	\$ 60,519.00
BNC Q T II 800 SM	5BNCQTII8000000	\$ 76,822.00
BNC Q T II 900 SM	5BNCQTII9000000	\$ 94,038.00
BNC Q T II 1000 SM	5BNCQTII1000000	\$ 117,066.00
BNC Q T II 1120 SM	5BNCQTII1120000	\$ 152,183.00
BNC Q T II 1250 SM	5BNCQTII1250000	\$ 220,102.00
BNC Q T II 1400 SM	5BNCQTII1400000	\$ 265,956.00

No incluye motor.  
No incluye accesorios.



## BNC P VENTILADORES CENTRÍFUGOS TIPO PLENUM RODETE DE ÁLABES ATRASADOS



BNC P-D 315 al 1400

BNC P-EC 450, 500, 560 y 630

BNC P-T 280 al 1400

Esta serie ha sido diseñada para aplicaciones de cámara plena donde la turbina opera sin envolvente. Esto resulta en el ahorro de espacio. Diseñada para aplicaciones donde se requiera el manejo de aire limpio y una alta presión

El diseño de la turbina de álabes curvos atrasados resulta en un nivel de alta eficiencia y excelentes prestaciones de caudal-presión con bajo nivel sonoro, solo con giro CW.

Esta serie está disponible en transmisión directa, poleas y bandas y motor conmutado electrónicamente, cuenta con clases I y II y 4 tipos de arreglos.

*Este modelo no está disponible para Compra Web. Favor de enviar pedido a Planta.*

Modelo	Código	Velocidad RPM	Potencia HP	Tensión Volts	Caudal (m3/hr / CFM)	Precio Público Unitario MXP
BNC-P D I 315 1/2T 4P	5BNCPDI315944H	1800	1/2	208-230/460	2,996 / 1,746	\$ 21,272.00
BNC-P D I 355 1/4T 6P	5BNCPDI355864H	1200	1/4	208-230/460	2,793 / 1,644	\$ 23,223.00
BNC-P D I 355 3/4T 4P	5BNCPDI355A44H	1800	3/4	208-230/460	4,154 / 2,445	\$ 23,188.00
BNC-P D I 400 1/2T 6P	5BNCPDI400964H	1200	1/2	208-230/460	4,056 / 2,387	\$ 27,130.00
BNC-P D I 400 1.5T 4P	5BNCPDI400C44H	1800	1 1/2	208-230/460	5,963 / 3,510	\$ 27,012.00
BNC-P D I 500 1.5T 6P	5BNCPDI500C64H	1200	1 1/2	208-230/460	7,676 / 4,518	\$ 37,831.00
BNC-P D I 500 5T 4P	5BNCPDI500F44H	1800	5	208-230/460	11,514 / 6,777	\$ 35,927.00
BNC-P D I 560 1T 8P	5BNCPDI560B84H	900	2	208-230/460	7,764 / 4,570	\$ 53,448.00
BNC-P D I 560 2T 6P	5BNCPDI560D64H	1200	2	208-230/460	11,198 / 6,591	\$ 39,855.00
BNC-P D I 560 7.5T 4P	5BNCPDI560G44H	1800	7 1/2	208-230/460	16,689 / 9,823	\$ 42,455.00
BNC-P D I 630 5T 6P	5BNCPDI630F64H	1200	5	208-230/460	14,001 / 8,241	\$ 51,535.00
BNC-P D I 710 3T 8P	5BNCPDI710E84H	900	3	208-230/460	17,134 / 10,085	\$ 78,694.00
BNC-P D I 710 7.5T 6P	5BNCPDI710G64H	1200	7 1/2	208-230/460	21,582 / 12,703	\$ 63,293.00
BNC-P D I 800 15T 6P	5BNCPDI800M64H	1200	15	208-230/460	29,048 / 17,097	\$ 122,370.00
BNC-P D I 900 10T 8P	5BNCPDI900H84H	900	10	208-230/460	33,854 / 19,926	\$ 199,280.00
BNC-P D I 1000 20T 8P	5BNCPDI1000Q84H	900	20	208-230/460	37,796 / 22,246	\$ 214,740.00

No incluye accesorios.

Modelo	Código	Velocidad RPM	Potencia HP	Tensión Volts	Caudal (m3/hr / CFM)	Precio Público Unitario MXP
BNC-P D II 355 7.5T 2P	5BNCPDII355G24H	3600	7 1/2	208-230/460	7,868 / 4,631	\$ 37,764.00
BNC-P D II 630 15T 4P	5BNCPDII630M44H	1800	15	208-230/460	22,412 / 13,191	\$ 55,694.00
BNC-P D II 710 25T 4P	5BNCPDII710P44H	1800	25	208-230/460	26,428 / 15,555	\$ 95,079.00
BNC-P D II 1400 100T 8P	5BNCPDII140K84H	900	100	208-230/460	114,161 / 67,193	\$ 597,661.00

No incluye accesorios.



# Lista de Precios

Modelo	Código	Precio Público Unitario MXP
BNC P T I 315 SM	5BNCPTI3150000	\$ 13,626.00
BNC P T I 355 SM	5BNCPTI3550000	\$ 14,442.00
BNC P T I 400 SM	5BNCPTI4000000	\$ 15,544.00
BNC P T I 450 SM	5BNCPTI4500000	\$ 20,781.00
BNC P T I 500 SM	5BNCPTI5000000	\$ 23,967.00
BNC P T I 560 SM	5BNCPTI5600000	\$ 25,450.00
BNC P T I 630 SM	5BNCPTI6300000	\$ 31,536.00
BNC P T I 710 SM	5BNCPTI7100000	\$ 46,720.00
BNC P T I 800 SM	5BNCPTI8000000	\$ 59,907.00
BNC P T I 900 SM	5BNCPTI9000000	\$ 73,916.00
BNC P T I 1000 SM	5BNCPTI1000000	\$ 91,923.00
BNC P T I 1120 SM	5BNCPTI1120000	\$ 117,896.00
BNC P T I 1250 SM	5BNCPTI1250000	\$ 183,476.00
BNC P T I 1400 SM	5BNCPTI1400000	\$ 213,076.00

No incluye motor.  
No incluye accesorios.

Modelo	Código	Precio Público Unitario MXP
BNC P T II 315 SM	5BNCPTII3150000	\$ 16,935.00
BNC P T II 355 SM	5BNCPTII3550000	\$ 18,332.00
BNC P T II 400 SM	5BNCPTII4000000	\$ 20,405.00
BNC P T II 450 SM	5BNCPTII4500000	\$ 28,727.00
BNC P T II 500 SM	5BNCPTII5000000	\$ 34,784.00
BNC P T II 560 SM	5BNCPTII5600000	\$ 36,453.00
BNC P T II 630 SM	5BNCPTII6300000	\$ 43,112.00
BNC P T II 710 SM	5BNCPTII7100000	\$ 57,453.00
BNC P T II 800 SM	5BNCPTII8000000	\$ 72,831.00
BNC P T II 900 SM	5BNCPTII9000000	\$ 88,793.00
BNC P T II 1000 SM	5BNCPTII1000000	\$ 111,417.00
BNC P T II 1120 SM	5BNCPTII1120000	\$ 144,339.00
BNC P T II 1250 SM	5BNCPTII1250000	\$ 215,312.00
BNC P T II 1400 SM	5BNCPTII1400000	\$ 258,480.00

No incluye motor.  
No incluye accesorios.



## Ventiladores radiales con álabes hacia atrás



### **BMAX**

#### **VENTILADORES RADIALES CON ÁLABES HACIA ATRÁS**

La gama BMAX tiene álabes hacia atrás, moldeada en una pieza, en material plástico de poliamida reforzada de alta resistencia acoplado con diferentes arreglos de motores de rotor externo para cumplir con los requisitos más exigentes.

*Este modelo no está disponible para Compra Web. Favor de enviar pedido a Planta.*

## Ventiladores axiales de pared



### **HCGB**

#### **VENTILADORES AXIALES DE PARED**

4-12, 4-16, 4-18, 4-20

COMPACT WALL AXIAL FAN cuenta un diseño compacto creado por la combinación de un motor de rotor externo combinado con una envoltura de transmisión directa. Optimiza el rendimiento del flujo de aire mientras minimiza generación de ruido.

*Este modelo no está disponible para Compra Web. Favor de enviar pedido a Planta.*



## Ventiladores axiales de ducto



### TCGB

#### VENTILADORES AXIALES DE DUCTO

4-12, 4-16, 4-18, 4-20

COMPACT DUCT AXIAL FAN cuenta un diseño compacto creado por la combinación de un motor de rotor externo combinado con una envoltura de transmisión directa. Optimiza el rendimiento del flujo de aire mientras minimiza generación de ruido.

*Este modelo no está disponible para Compra Web. Favor de enviar pedido a Planta.*

## Rodetes de álabes hacia atrás con motor



### RODETE CON ROTOR EXTERNO

#### RODETES DE ÁLABES HACIA ATRÁS CON MOTOR

508-628-630-716-824-827-828-928

Los rodetes de álabes hacia atrás con motor ofrecen un solución compacta de movimiento de aire. El condensador dividido permanente (PSC) proporcionan costos operativos reducidos.

*Este modelo no está disponible para Compra Web. Favor de enviar pedido a Planta.*





## Ventiladores centrífugos con álabes hacia delante



### **RFC**

### **VENTILADORES CENTRÍFUGOS CON ÁLABES HACIA DELANTE**

Los ventiladores centrífugos con álabes hacia adelante de S&P cuentan con un motor de rotor externo versátil diseñados para proporcionar un rendimiento óptimo.

*Este modelo no está disponible para Compra Web. Favor de enviar pedido a Planta.*



## Recuperadores de Energía



### CA RECUPERADORES DE ENERGÍA CA

Módulo de recuperación de energía con gabinetes modulares para interior y exterior. Modera los extremos en la temperatura y la humedad de aire externo durante todo el año generando una solución de ventilación sostenible. Mejora la calidad del aire interior reduciendo los contaminantes y optimiza la eficiencia energética.

*Este modelo no está disponible para Compra Web. Favor de enviar pedido a Planta.*

Modelo	CA2XIN	CA3XIN	CA4XIN	CA2XRT	CA3XRT	CA4XRT
Código	5CA2XIN	5CA3XIN	5CA4XIN	5CA2XRT	5CA3XRT	5CA4XRT
Precio Público Unitario USD	\$ 9,617.00	\$ 12,834.00	\$ 15,704.00	\$ 11,415.00	\$ 14,984.00	\$ 17,548.00



### PA RECUPERADORES DE ENERGÍA PA

Módulo de recuperación de energía con paneles modulares ilimitados. Modera los extremos en la temperatura y la humedad de aire externo durante todo el año generando una solución de ventilación sostenible. Mejora la calidad del aire interior reduciendo los contaminantes y optimiza la eficiencia energética.

*Este modelo no está disponible para Compra Web. Favor de enviar pedido a Planta.*

Modelo	PA6X	PA8X	PA9X	PA12X
Código	5PA6X	5PA8X	5PA9X	5PA12X
Precio Público Unitario USD	\$ 26,402.00	\$ 32,102.00	\$ 37,453.00	\$ 46,372.00